

ERKADO

dvere, to je náš svet

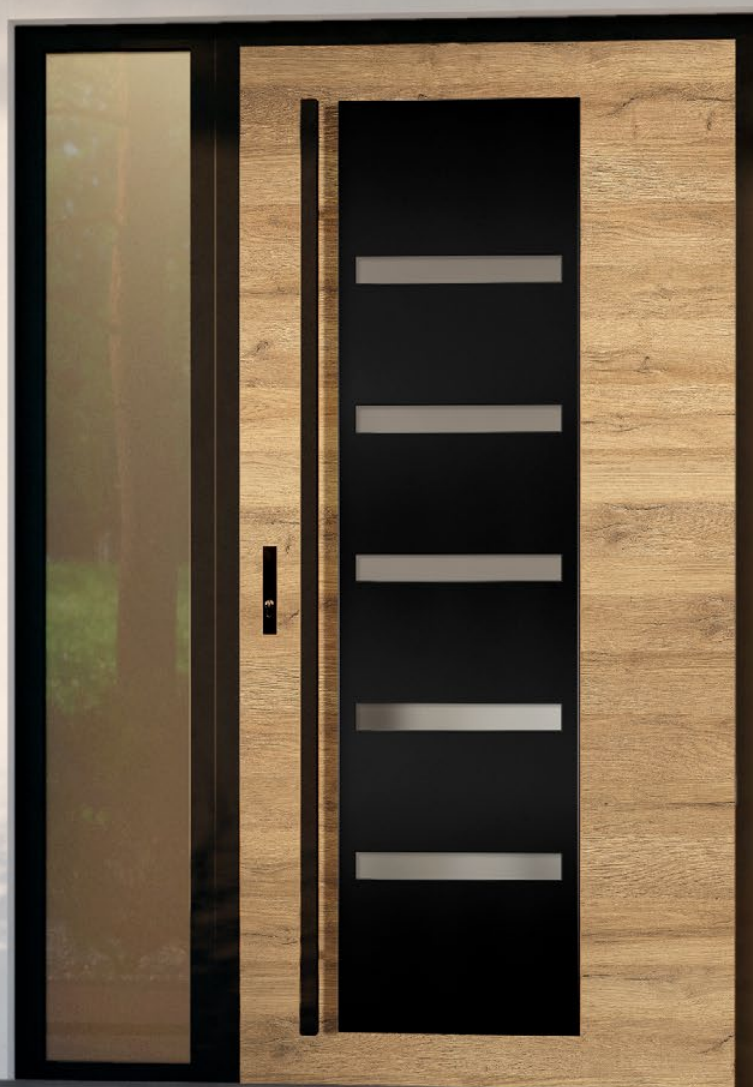

KATALÓG
OCEĽOVÝCH
DVERÍ
2022

Vydanie II/2022
platí od 16. mája 2022

SK/EUR



ERKADO

Dvere vyrábame už skoro 50 rokov. Naša firma počas týchto rokov prešla úchvatnou transformáciou od malej stolárskej dielne, ktorá vyrábala drevené výrobky pre okolitých obyvateľov, až po popredného výrobcu dverí v Poľsku. V našom závode na ploche viac než 50 tisíc štvorcových metrov používame strojový park navrhnutý špeciálne pre nás, založený na tých najmodernejších a najpokrokovejších technológiách. Ročný objem výroby dosahuje už približne 750 tisíc dverových krídel, ktoré nachádzajú spokojných používateľov vo všetkých kútoch na celom svete. Naše výrobky sú známe predovšetkým svojou vysokou kvalitou, ako aj ich atraktívnym a univerzálnym dizajnom.

Každá jedna objednávka je pre nás rovnako dôležitá – tak malé, hoci iba na jedno krídlo, ako aj tie väčšie, ktoré realizujeme pre veľkoodberateľov. Sme presvedčení, že je to správna cesta, aby sme sa neustále stávali lepším výrobcom.

Tento rok spúšťame výrobu dverí z ocele. Prípravy na spustenie tohto závodu trvali niekoľko rokov. V tomto čase sme vypracovali autorskú technológiu a vytvorili komplexnú výrobnú linku podľa potrieb a ambícií ERKADO.

Naše nápady a idey premieňame na skutočné výrobky, ktoré prechádzajú náročnými testami a skúškami potvrdzujúce ich parametre a možnosti. Sme presvedčení, že vďaka tomu sú to výrobky, ktoré poskytujú očakávaný komfort a pocit bezpečnosti. Dúfame, že to rovnako vnímajú všetci používatelia našich dverí.

| | | | | | | | | | | | | | |
|--|------------|----|----|------------|----|----|--------|----|----|--------|----|----|--|
| DEKORY | 4 | | | | | | | | | | | | |
| KOLEKCIA DVERÍ | 5 | | | | | | | | | | | | |
| TYPY KONŠTRUKCIE DVERÍ | 9 | | | | | | | | | | | | |
| <table> <tr> <td>THERMO HOT</td> <td>88</td> <td>10</td> </tr> <tr> <td>THERMO HOT</td> <td>78</td> <td>12</td> </tr> <tr> <td>THERMO</td> <td>78</td> <td>14</td> </tr> <tr> <td>THERMO</td> <td>64</td> <td>16</td> </tr> </table> | THERMO HOT | 88 | 10 | THERMO HOT | 78 | 12 | THERMO | 78 | 14 | THERMO | 64 | 16 | |
| THERMO HOT | 88 | 10 | | | | | | | | | | | |
| THERMO HOT | 78 | 12 | | | | | | | | | | | |
| THERMO | 78 | 14 | | | | | | | | | | | |
| THERMO | 64 | 16 | | | | | | | | | | | |
| SPÔSOBY DOKONČENIA | 18 | | | | | | | | | | | | |
| TEPLENÁ VODIVOSŤ | 19 | | | | | | | | | | | | |
| MODELY DVERÍ: | | | | | | | | | | | | | |
| HORN | 20 | | | | | | | | | | | | |
| LANGEN | 21 | | | | | | | | | | | | |
| TREBUR | 22 | | | | | | | | | | | | |
| WELS | 23 | | | | | | | | | | | | |
| LEIMEN | 24 | | | | | | | | | | | | |
| AMBERG | 25 | | | | | | | | | | | | |
| LINDEN | 26 | | | | | | | | | | | | |
| MURTER | 27 | | | | | | | | | | | | |
| KREBEN | 28 | | | | | | | | | | | | |
| EBERN | 29 | | | | | | | | | | | | |
| WIENER | 30 | | | | | | | | | | | | |
| SION | 31 | | | | | | | | | | | | |
| SINGEN | 32 | | | | | | | | | | | | |
| SELTERS | 33 | | | | | | | | | | | | |
| SAMEDAN | 34 | | | | | | | | | | | | |
| RODING | 35 | | | | | | | | | | | | |
| FRYBURG | 36 | | | | | | | | | | | | |
| MELK | 37 | | | | | | | | | | | | |
| LUCERNA | 38 | | | | | | | | | | | | |
| LEOBEN | 39 | | | | | | | | | | | | |
| BIENE | 40 | | | | | | | | | | | | |
| LUTTER | 41 | | | | | | | | | | | | |
| KELLA | 42 | | | | | | | | | | | | |
| SOLID | 43 | | | | | | | | | | | | |
| SVETLÍKY | 44 | | | | | | | | | | | | |
| TECHNICKÉ INFORMÁCIE: | | | | | | | | | | | | | |
| VZDIALENOSTI PANELOV ALEBO PRELISOVANÍ OD HRÁN KRÍDLA | 46 | | | | | | | | | | | | |
| ZÁRUBNE | 47 | | | | | | | | | | | | |
| ROZMERY DVERÍ | 48 | | | | | | | | | | | | |
| SPÔSOBY OTVÁRANIA | 50 | | | | | | | | | | | | |
| DOPLNKY A PRÍSLUŠENSTVO | 51 | | | | | | | | | | | | |

DEKORY

Naše dvere sú vyrobené z ocelového plechu, ktorý je zabezpečený PVC laminátom. Vyberte si farbu, vďaka ktorej budú vaše dvere výnimočné.

PVC LAMINÁT

Výrobok špeciálne vypracovaný na používanie vonku. PVC laminát sa vyznačuje vysokou odolnosťou voči premenným poveternostným podmienkam, UV žiareniu aj voči mechanickým poškodeniam. Štruktúra zladená s dekoračným motívom vytvára výrobok s vysokou estetickou hodnotou.

5 rokov
ZÁRUKY
NA LAMINÁT

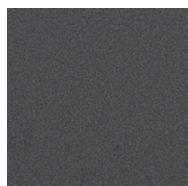

ANTRACIT HLADKÝ

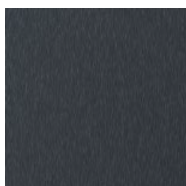

ANTRACIT
ŠTRUKTÚRA

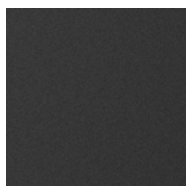

ČIERNA



DUB ANTRACIT

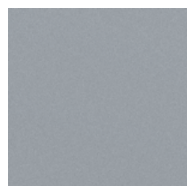

SIVÁ

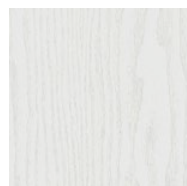

BOROVICA BIELA



DUB MOČIARNY

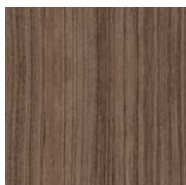

DUB HNEDÁ MÉDIUM



ORECH



DUB ZLATÝ

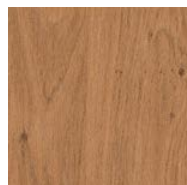

WINCHESTER

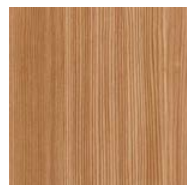

KOSODREVINA

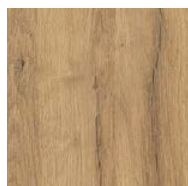

DUB PRÍRODNÝ



DUB PRÍRODNÝ
PRIEČNY¹⁾

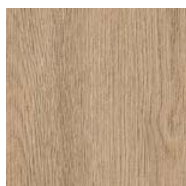

DUB SUROVÝ

Z technických príčin, ktoré vyplývajú z použitej tlačiarenskej techniky, farebné odtiene predstavené na fotografiách sa môžu líšiť od tých skutočných. Odporúčame, aby ste farebné odtiene vybrali na základe vzorkovníkov, ktoré sú dostupné u predajcov

RÁMIKY

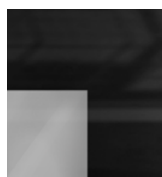

ČIERNE SKLO



OZDOBNÝ PANEL
Z NEHRDZAVEJÚCEJ OCELE
ALEBO HLIŇÍKA,
NATRETÝ NA ČIERNO



OZDOBNÝ PANEL
Z NEHRDZAVEJÚCEJ OCELE
ALEBO HLIŇÍKA
S POVRCHOVOU ÚPRAVOU INOX

ZASKLENIA

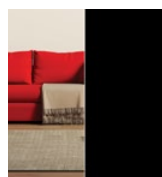

ČIERNA
(NEPRIEZRAČNÝ)

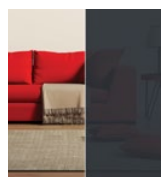

GRAFIT

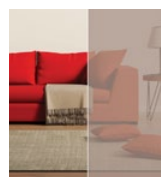

HNEDÁ REFLEX

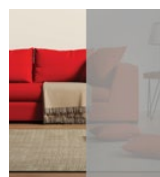

SIVÁ REFLEX



BENÁTSKE
ZRKADLO
(za príplatok)

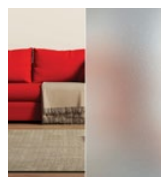

PIESKOVANÉ
SKLO

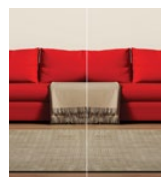

PRIEZRAČNÉ
SKLO

KOLEKCIA DVERÍ

SÉRIA LINDEN

str. 26



LINDEN 1

LINDEN 2

LINDEN 3

LINDEN 4

LINDEN 5

LINDEN 6

CHRÁNENÝ DIZAJN
ERKADO

Č. 008724926-0002
Č. 008724926-0003
Č. 008724926-0004

SÉRIA MURTER

str. 27



MURTER 1

MURTER 2

MURTER 3

MURTER 4

MURTER 5

MURTER 6

CHRÁNENÝ DIZAJN
ERKADO

Č. 008724926-0005
Č. 008724926-0006
Č. 008724926-0007

SÉRIA TREBUR

str. 22



TREBUR 1

TREBUR 2

TREBUR 3

TREBUR 4

TREBUR 5

TREBUR 6

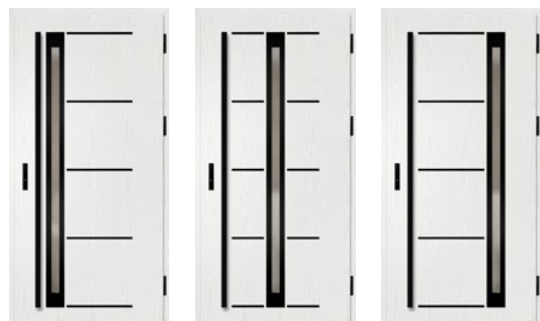

TREBUR 7

TREBUR 8

TREBUR 9

KOLEKCIA DVERÍ

SÉRIA WELS

str. 23

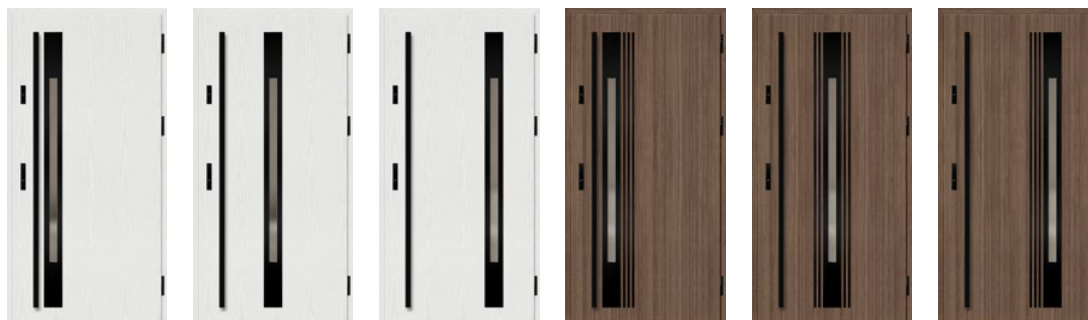

WELS 1

WELS 2

WELS 3

WELS 4

WELS 5

WELS 6

SÉRIA KREBEN

str. 28

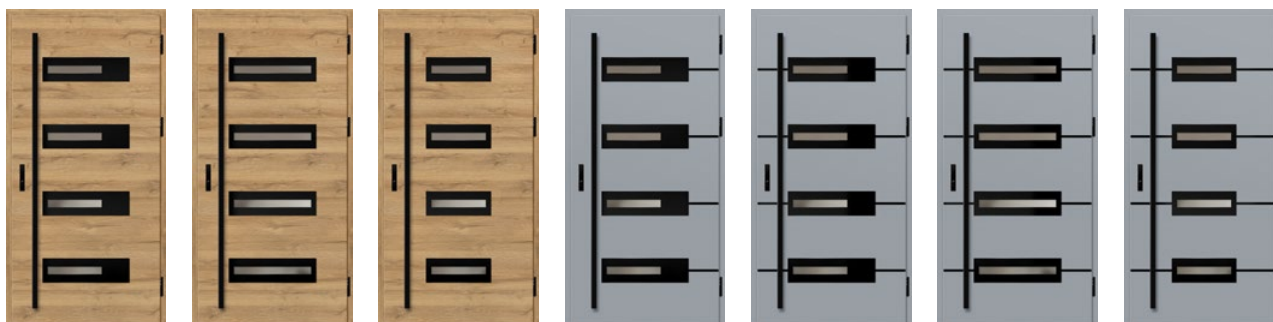

KREBEN 1

KREBEN 2

KREBEN 3

KREBEN 4

KREBEN 5

KREBEN 6

KREBEN 7

SÉRIA AMBERG

str. 25



AMBERG 1

AMBERG 2

AMBERG 3

AMBERG 4

CHRÁNENÝ DIZAJN
ERKADO
Č. 008724926-0001

SÉRIA WIENER

str. 30

SÉRIA SION

str. 31



WIENER 1

WIENER 2

SION 1

SION 2

SÉRIA MELK

str. 37



MELK 1

MELK 2

SÉRIA SINGEN

str. 32



SINGEN 1

SINGEN 2

SINGEN 3

SINGEN 4

SÉRIA SELTERS

str. 33

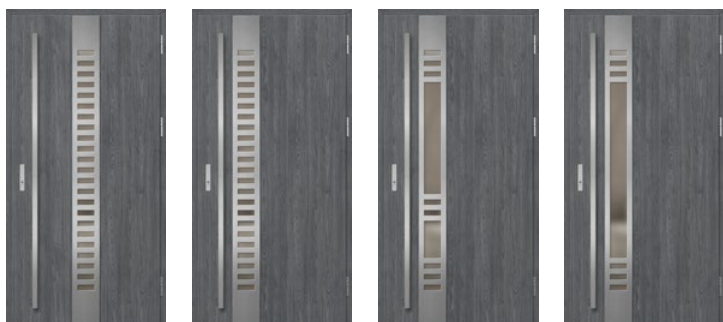

SELTERS 1

SELTERS 2

SELTERS 3

SELTERS 4

CHRÁNENÝ DIZAJN
ERKADO
Č. 008724926-0008
Č. 008724926-0009
Č. 008724926-0010

SÉRIA SAMEDAN

str. 34



SAMEDAN 1

SAMEDAN 2

SAMEDAN 3

SAMEDAN 4

SAMEDAN 5

SÉRIA RODING

str. 35



RODING 1

RODING 2

RODING 3

SÉRIA HORN

str. 20

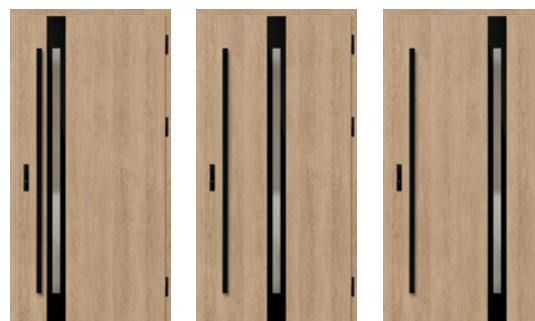

HORN 1

HORN 2

HORN 3

SÉRIA EBERN

str. 29

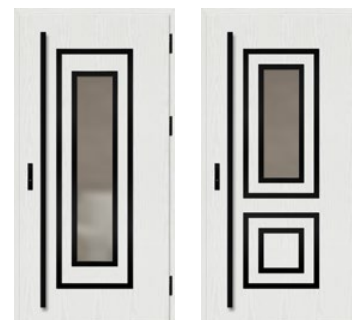

EBERN 1

EBERN 2

SÉRIA LUCERNA

str. 38



LUCERNA 1

LUCERNA 2

KOLEKCIA DVERÍ

SÉRIA FRYBURG

str. 36



FRYBURG 1

FRYBURG 2

FRYBURG 3

SÉRIA BIENE

str. 40



BIENE 1

BIENE 2

BIENE 3

BIENE 4

SÉRIA LEOBEN

str. 39



LEOBEN 1

LEOBEN 2

LEOBEN 3

LEOBEN 4

SÉRIA LEIMEN

str. 24



LEIMEN 1

LEIMEN 2

LEIMEN 3

SÉRIA LANGEN

str. 21



LANGEN 1

LANGEN 2

LANGEN 3

LANGEN 4

LANGEN 5

SÉRIA KELLA

str. 42

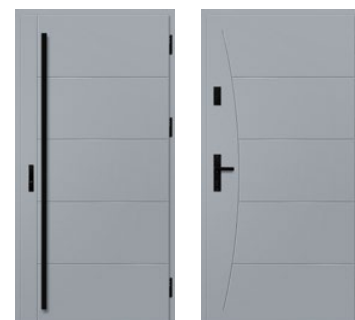

KELLA 1

KELLA 2

SÉRIA LUTTER

str. 41



LUTTER 1

LUTTER 2

LUTTER 3

LUTTER 4

SÉRIA SOLID

str. 43

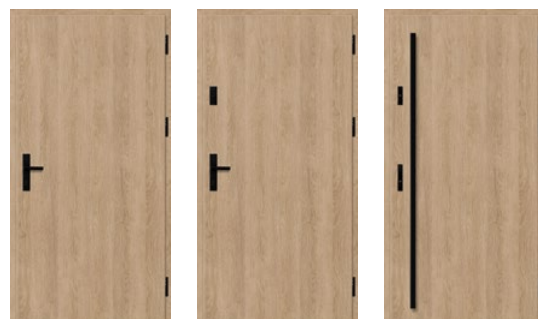

SOLID

TYPY KONŠTRUKCIE

88
THERMO HOT

THERMO HOT 88

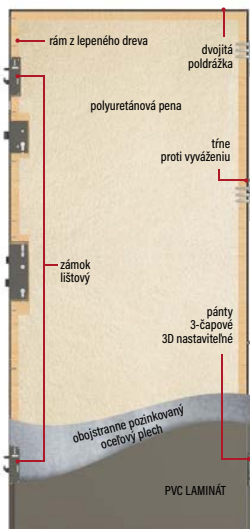

TEPELNÁ IZOLÁCIA
Ud=0,60 W/ (m²K) ¹⁾



HRÚBKVA KRÍDLA
88 mm

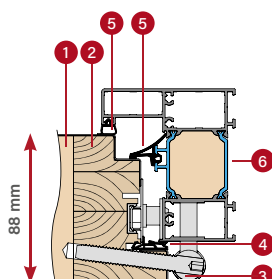

HLINÍKOVÁ ZÁRUBŇA

78
THERMO HOT

THERMO HOT 78

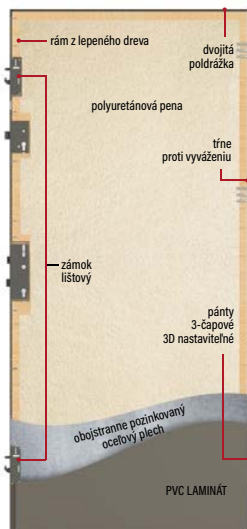

TEPELNÁ IZOLÁCIA
Ud=0,63 W/ (m²K) ¹⁾



HRÚBKVA KRÍDLA
78 mm

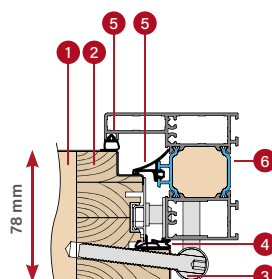

HLINÍKOVÁ ZÁRUBŇA

78
THERMO

THERMO 78



TEPELNÁ IZOLÁCIA
Ud=0,64 W/ (m²K) ¹⁾



HRÚBKVA KRÍDLA
78 mm

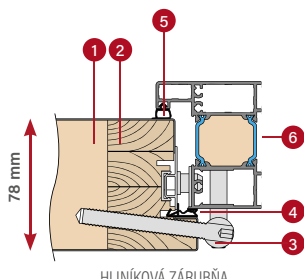

HLINÍKOVÁ ZÁRUBŇA

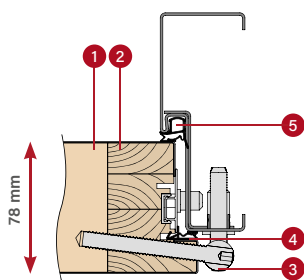

OCEĽOVÁ ZÁRUBŇA

64
THERMO

THERMO 64



TEPELNÁ IZOLÁCIA
Ud=0,77 W/ (m²K) ¹⁾



HRÚBKVA KRÍDLA
64 mm

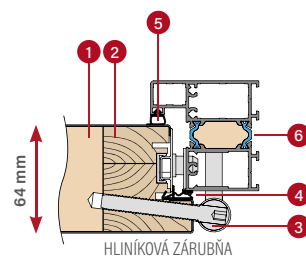

HLINÍKOVÁ ZÁRUBŇA

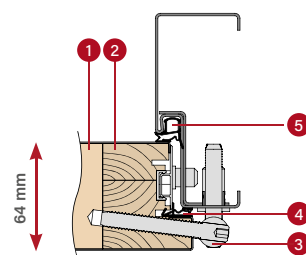

OCEĽOVÁ ZÁRUBŇA

- 1 penová výplň
- 3 pánt
- 5 tesnenie zárubne
- 2 rám z lepeného dreva
- 4 tesnenie krídla
- 6 tepelnoizolačná priečka hliníkovej zárubne

* Týka sa plných dverí bez zasklení s referenčnými rozmermi 1230 x 2180 mm a s hliníkovou zárubňou (bližšie informácie na str. 46).

DVERE THERMO HOT 88



tepelná izolácia
Ud=0,60 W / (m²K⁻¹)

ŠTANDARDNÉ VYBAVENIE A ZA PRÍPLATOK



S

plná háčková lišta s nastaviteľným prítlakom

S

lištový zámok

D

lištový zámok s horným zámkom



LINDEN 2, dub prírodný, LABEL BLACK

S

štandard v cene dverí

D

voliteľne za príplatok

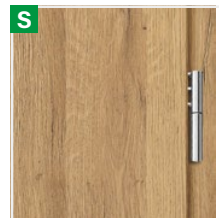

3 trojčapové pánty 3D nastaviteľné, krytky na pánty, farba: čierna, strieborná, staré zlato

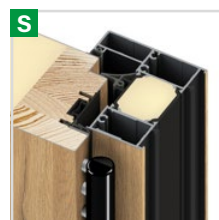

hliníková zárubňa



padacie tesnenie

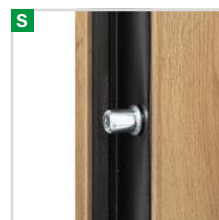

4 trne proti vyváženiu



teplý hliníkový prah a štvrtá poldrážka v dolnej časti krídla



prierez krídla THERMO HOT 88
s alebo bez padacieho tesnenia,
hliníkový prah



KONŠTRUKCIA:

- 1 dverové krídlo vyplnené polyuretánovou penou (PUR)
- 2 plášť krídla vyrobený z pozinkovaného ocelového plechu s hrúbkou 0,6 mm, ktorý je potiahnutý PVC laminátom odolným voči UV žiareniu
- 3 rám krídla vyrobený z lepeného (borovicového) dreva
- 4 3-čapový pánt 3D nastaviteľný
- 6 tepelnoizolačná dekoračná lišta, vytvára estetické dokončenie a zaručuje vysokú tepelnú izoláciu
- 7 teplý hliníkový prah
- 8 padacie tesnenie (dostupné za príplatok) dodatočne utesňuje dvere v prahovej časti
- 9 prahová poldrážka (tzv. štvrtá poldrážka) výrazne zlepšuje tesnosť dverí na celom obvode krídla
- 10 hliníkové krytky na pánty, čierne, strieborné alebo staré zlato (v štandarde)
- 11 hliníková zárubňa s teplou vložkou zaručuje výrazne lepšiu tepelnú izoláciu
- 12 centrálne tesnenie zárubne

ŠTANDARDNÉ VYBAVENIE:

1. Dverové krídlo so štvorstrannou poldrážkou, s rámom z lepeného dreva, vyplnené penou PUR, ktoré má:
 - 3 pánty 3D nastaviteľné a krytky
 - 4 trne proti vyváženiu
 - lištový zámok s 3-bodovou blokádou
 - tepelnoizolačné dekoračné lišty.
2. Hliníková zárubňa, natretá načierno a laminovaná s farbou dverového krídla, s teplým hliníkovým prahom a plnou hákovou lištou s nastaviteľným prítlakom.
3. Kompaktné štvorskla s tvrdým sklom ESG z vonkajšej strany. Kompaktné sklá majú v štandarde čierny rámik.



hrúbka dverového
krídla 88 mm



štandard WT21



energeticky úsporné



Európsky štandard
zhody CE



ideálne pre pasívny dom

prierez hliníkovej zárubne
pre krídlo THERMO HOT 88

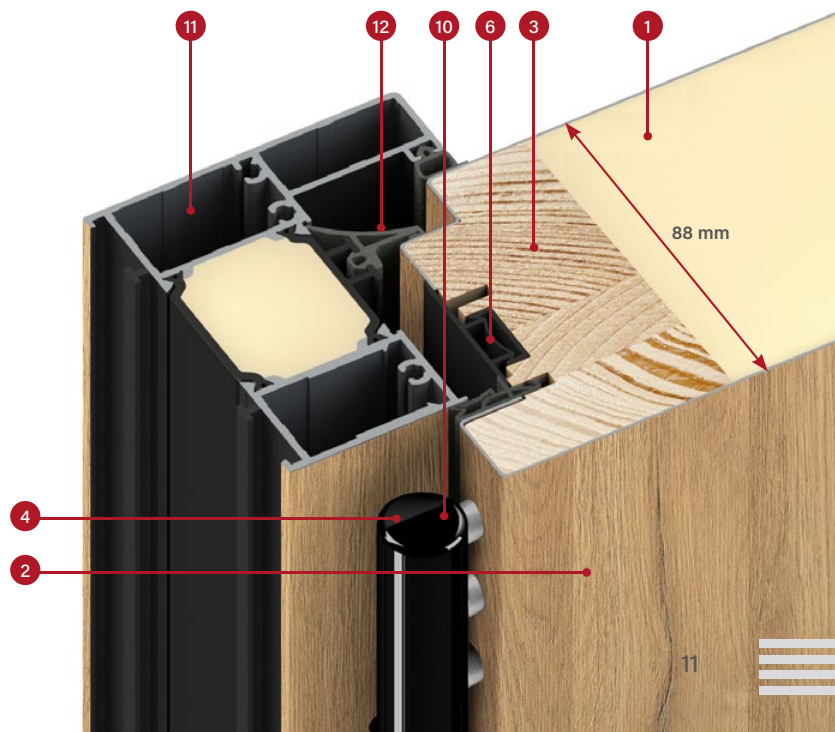

88 mm

DVERE THERMO HOT 78



tepelná izolácia
 $U_d=0,63 \text{ W} / (\text{m}^2\text{K})^*)$

ŠTANDARDNÉ VYBAVENIE A ZA PRÍPLATOK



HORN 1, dub antracit, PLAIN GLASS

S

plná háková lišta s nastaviteľným prítlakom

S

lištový zámok

D

lištový zámok s horným zámkom

S

štandard v cene dverí

D

voliteľne za príplatok



3 trojčapové pánty 3D nastaviteľné, krytky na pánty, farba: čierna, strieborná, staré zlato



hliníková zárubňa

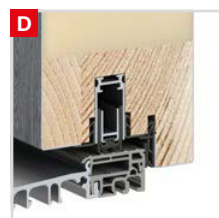

padacie tesnenie

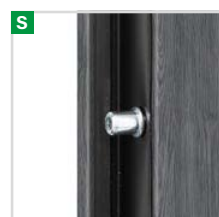

4 trne proti vyváženiu



teplý hliníkový prah a štvrtá poldrážka v dolnej časti krídla

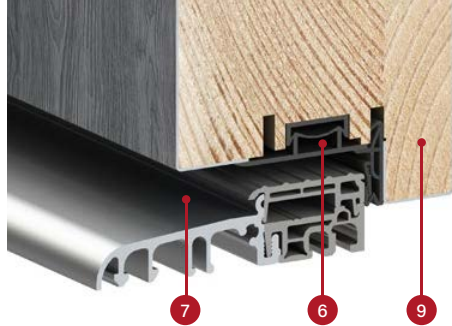

prierez krídla THERMO HOT 78
s alebo bez padacieho tesnenia,
hliníkový prah

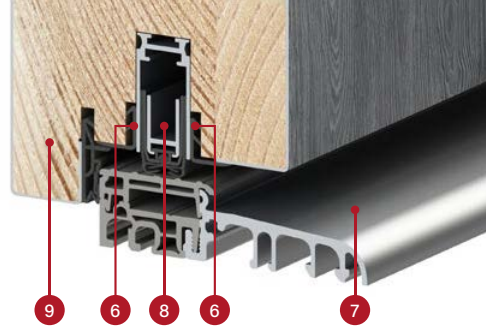

KONŠTRUKCIA:

- 1 dverové krídlo vyplnené polyuretánovou penou (PUR)
- 2 plášť krídla vyrobený z pozinkovaného ocelového plechu s hrúbkou 0,6 mm, ktorý je potiahnutý PVC laminátom odolným voči UV žiareniu
- 3 rám krídla vyrobený z lepeného (borovicového) dreva
- 4 3-čapový pánt 3D nastaviteľný
- 6 tepelnoizolačná dekoračná lišta, vytvára estetické dokončenie a zaručuje vysokú tepelnú izoláciu
- 7 teplý hliníkový prah
- 8 padacie tesnenie (dostupné za príplatok) dodatočne utesňuje dvere v prahovej časti
- 9 prahová poldrážka (tzv. štvrtá poldrážka) výrazne zlepšuje tesnosť dverí na celom obvode krídla
- 10 hliníkové krytky na pánty, čierne, strieborné alebo staré zlato (v štandarde)
- 11 hliníková zárubňa s teplou vložkou zaručuje výrazne lepšiu tepelnú izoláciu
- 12 centrálne tesnenie zárubne

ŠTANDARDNÉ VYBAVENIE:

1. Dverové krídlo so štvorstrannou poldrážkou, s rámom z lepeného dreva, vyplnené penou PUR, ktoré má:
 - 3 pánty 3D nastaviteľné a krytky
 - 4 trne proti vyváženiu
 - lištový zámok s 3-bodovou blokádou
 - tepelnoizolačné dekoračné lišty.
2. Hliníková zárubňa, natretá načierno a laminovaná s farbou dverového krídla, s teplým hliníkovým prahom a plnou hákovou lištou s nastaviteľným prítlakom.
3. Kompaktné štvorsklá s tvrdým sklom ESG z vonkajšej strany. Kompaktné sklá majú v štandarde čierny rámik.



hrúbka dverového
krídla 78 mm



štandard WT21



energeticky úsporné



Európsky štandard
zhody CE



ideálne pre pasívny dom

prierez hliníkovej zárubne
pre krídlo THERMO HOT 78

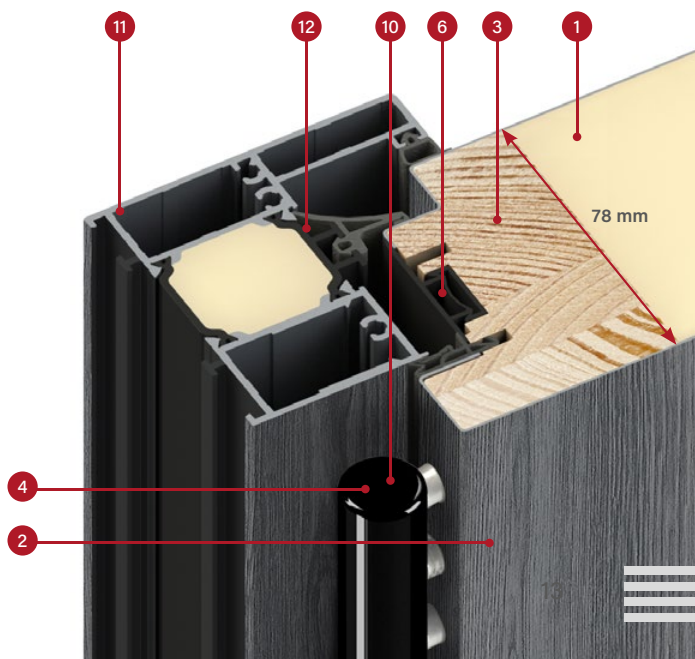

DVERE THERMO 78



tepelná izolácia
Ud=0,64 w/ (m²K) ¹⁾

ŠTANDARDNÉ VYBAVENIE A ZA PRÍPLATOK

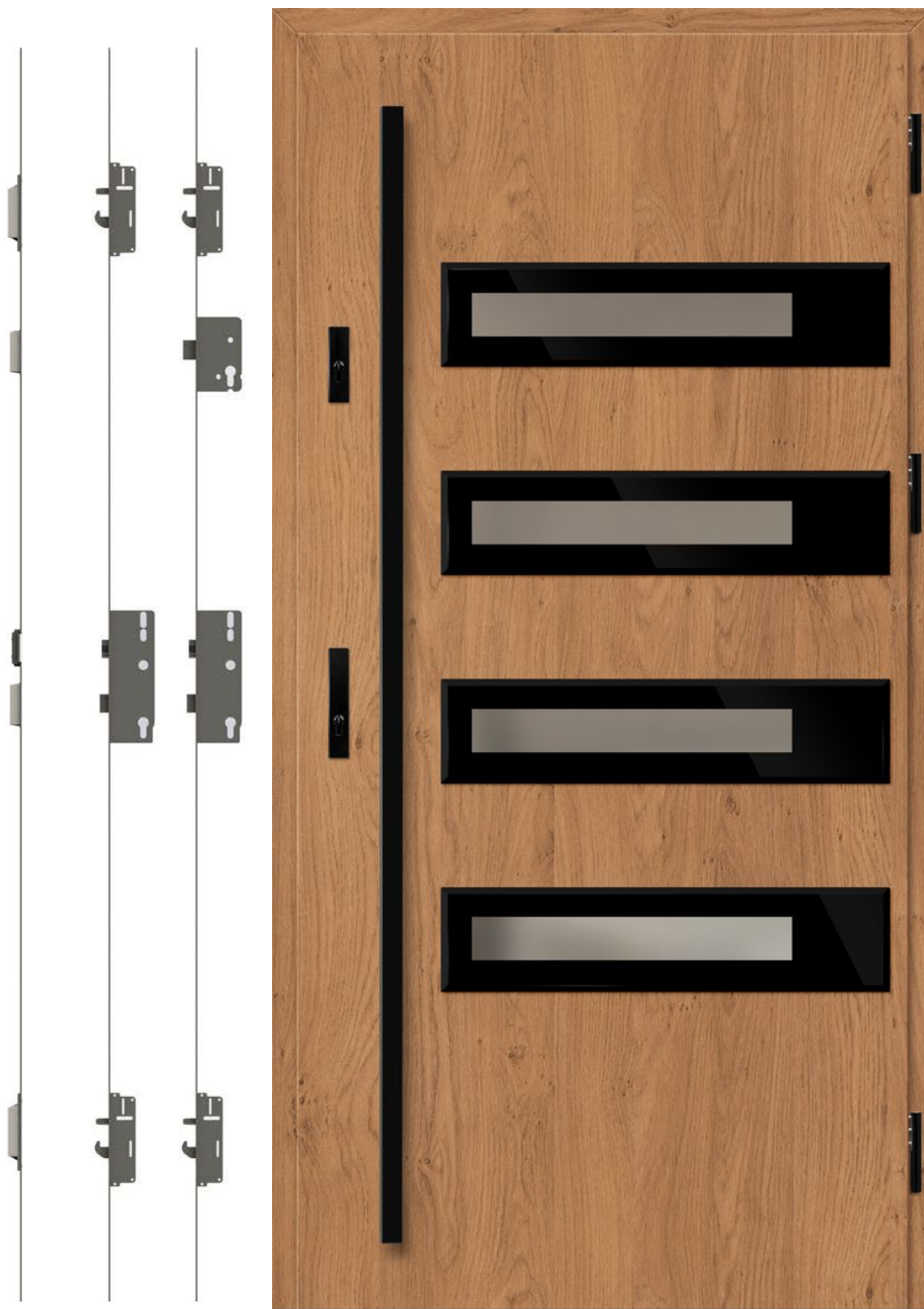

S

plná háková lišta s nastaviteľným prítlakom¹⁾

S

lištový zámok bez horného zámku

D

lištový zámok s horným zámkom

SION 1, winchester, LABEL DIAMOND GLASS

S

štandard v cene dverí

D

voliteľne za príplatok

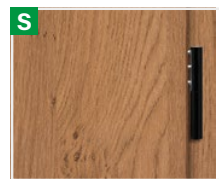

3 trojčapové pánty 3D nastaviteľné, krytky na pánty, farba: čierna, strieborná, staré zlato

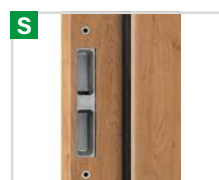

ocelová zárubňa s nastaviteľnými hákmi

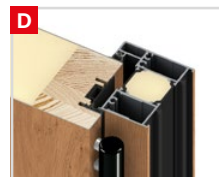

hliníková zárubňa



padacie tesnenie

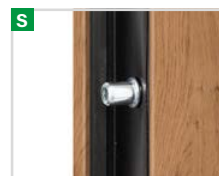

4 trne proti vyváženiu



teplý hliníkový prah a štvrtá poldrážka v dolnej časti krídla

¹⁾ Dostupná iba pre hliníkové zárubne. Pre ocelové zárubne nie je dostupná plná háková lišta.

* Týka sa plných dverí bez zasklení s referenčnými rozmermi 1230 x 2180 mm a s hliníkovou zárubňou.



príerez krídla THERMO 78
s alebo bez padacieho tesnenia,
hliníkový prah



KONŠTRUKCIA:

- 1 dverové krídlo vyplnené polyuretánovou penou (PUR)
- 2 plášť krídla vyrobený z pozinkovaného oceleového plechu s hrúbkou 0,6 mm, ktorý je potiahnutý PVC laminátom odolným voči UV žiareniu
- 3 rám krídla vyrobený z lepeného (borovicového) dreva
- 4 3-čapový pánt 3D nastaviteľný
- 6 tepelnoizolačná dekoračná lišta, vytvára estetické dokončenie a zaručuje vysokú tepelnú izoláciu
- 7 teplý hliníkový prah
- 8 padacie tesnenie (dostupné za príplatok) dodatočne utesňuje dvere v prahovej časti
- 9 prahová poldrážka (tzv. štvrtá poldrážka) výrazne zlepšuje tesnosť dverí na celom obvode krídla
- 10 hliníkové krytky na pánty, čierne, strieborné alebo staré zlato (v štandarde)
- 11 hliníková zárubňa (dostupná za príplatok) s teplou vložkou zaručuje výrazne lepšiu tepelnú izoláciu (v porovnaní s oceleovou zárubňou)
- 12 oceleová zárubňa z pozinkovaného plechu s hrúbkou 1,5 mm vo farbe dverí alebo v ľubovoľnej farbe z palety farieb

ŠTANDARDNÉ VYBAVENIE:

1. Dverové krídlo so štvorstrannou poldrážkou, s rámom z lepeného dreva, vyplnené penou PUR, ktoré má:
 - 3 pánty 3D nastaviteľné a krytky
 - 4 trne proti vyváženiu
 - lištový zámok s 3-bodovou blokádou
 - tepelnoizolačné dekoračné lišty
2. Oceleová zárubňa, pozinkovaná a laminovaná s farbou dverového krídla, s teplým hliníkovým prahom
3. Kompaktné štvorská s tvrdým sklom ESG z vonkajšej strany. Kompaktné sklá majú v štandarde čierny rámik



hrúbka dverového
krídla 78 mm



štandard WT21



energeticky úsporné



Európsky štandard
zhody CE



ideálne pre pasívny dom
(s hliníkovou zárubňou)

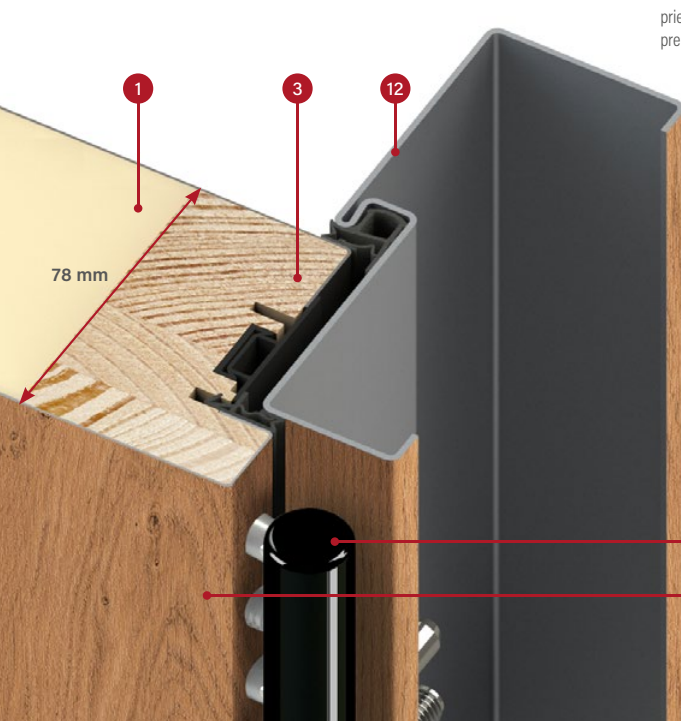

príerez oceleovej zárubne
pre krídlo THERMO 78

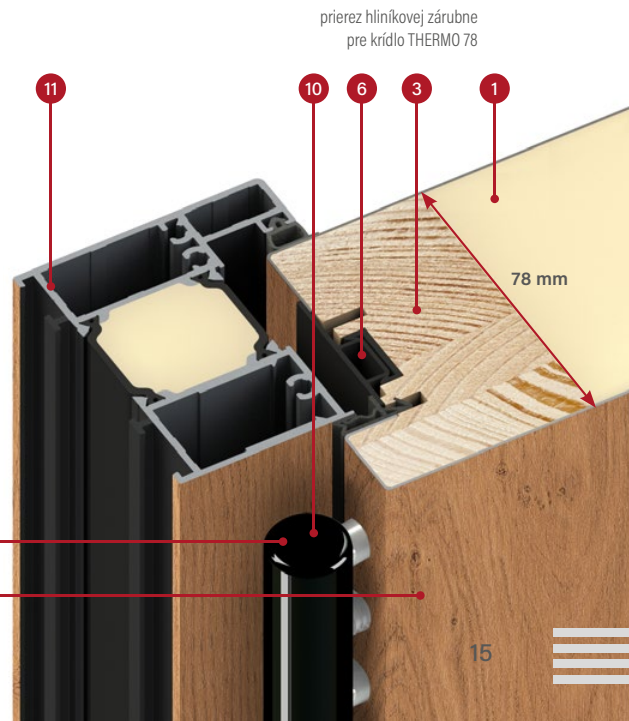

príerez hliníkovej zárubne
pre krídlo THERMO 78

DVERE THERMO 64



tepelná izolácia
 $U_d=0,77 \text{ W} / (\text{m}^2\text{K})^{*)}$

ŠTANDARDNÉ VYBAVENIE A ZA PRÍPLATOK



S

plná háková lišta s nastaviteľným prítlakom¹⁾

S

lištový zámok bez horného zámku

D

lištový zámok z horným zámkom

SINGEN 1, antracit hladký, LABEL INOX

S

štandard v cene dverí

D

voliteľne za príplatok

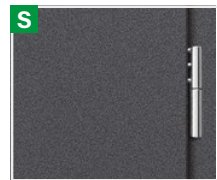

3 trojčapové pánty 3D nastaviteľné, krytky na pánty, farba: čierna, strieborná, staré zlato



ocelová zárubňa s nastaviteľnými hákmi



hliníková zárubňa



padacie tesnenie



4 trne proti vyváženiu



teplý hliníkový prah a štvrtá poldrážka v dolnej časti krídla

¹⁾ Dostupná iba pre hliníkové zárubne. Pre ocelové zárubne nie je dostupná plná háková lišta.

* Týka sa plných dverí bez zasklení s referenčnými rozmermi 1230 x 2180 mm a s hliníkovou zárubňou.



prierez krídla THERMO 64
s alebo bez padacieho tesnenia,
hliníkový prah



KONŠTRUKCIA:

- 1 dverové krídlo vyplnené polyuretánovou penou (PUR)
- 2 plášť krídla vyrobený z pozinkovaného ocelového plechu s hrúbkou 0,6 mm, ktorý je potiahnutý PVC laminátom odolným voči UV žiareniu
- 3 rám krídla vyrobený z lepeného (borovicového) dreva
- 4 3-čapový pánt 3D nastaviteľný
- 6 tepelnoizolačná dekoračná lišta, vytvára estetické dokončenie a zaručuje vysokú tepelnú izoláciu
- 7 teplý hliníkový prah
- 8 padacie tesnenie (dostupné za príplatok) dodatočne utesňuje dvere v prahovej časti
- 9 prahová poldrážka (tzv. štvrtá poldrážka) výrazne zlepšuje tesnosť dverí na celom obvode krídla
- 10 hliníkové krytky na pánty, čierne, strieborné alebo staré zlato (v štandarde)
- 11 hliníková zárubňa (dostupná za príplatok) s teplou vložkou zaručuje výrazne lepšiu tepelnú izoláciu (v porovnaní s ocelovou zárubňou)
- 12 ocelová zárubňa z pozinkovaného plechu s hrúbkou 1,5 mm vo farbe dverí alebo v ľubovoľnej farbe z palety farieb

ŠTANDARDNÉ VYBAVENIE:

1. Dverové krídlo so štvorstrannou poldrážkou, s rámom z lepeného dreva, vyplnené penou PUR, ktoré má:
 - 3 pánty 3D nastaviteľné a krytky
 - 4 trne proti vyváženiu
 - lištový zámok s 3-bodovou blokádou
 - tepelnoizolačné dekoračné lišty.
2. Ocelová zárubňa, pozinkovaná a laminovaná s farbou dverového krídla, s teplým hliníkovým prahom.
3. Kompaktné štvorskla s tvrdeným sklom ESG z vonkajšej strany. Kompaktné sklá majú v štandarde čierny rámik.



hrúbka dverového
krídla 64 mm



štandard WT21



energeticky úsporné



Európsky štandard
zhody CE

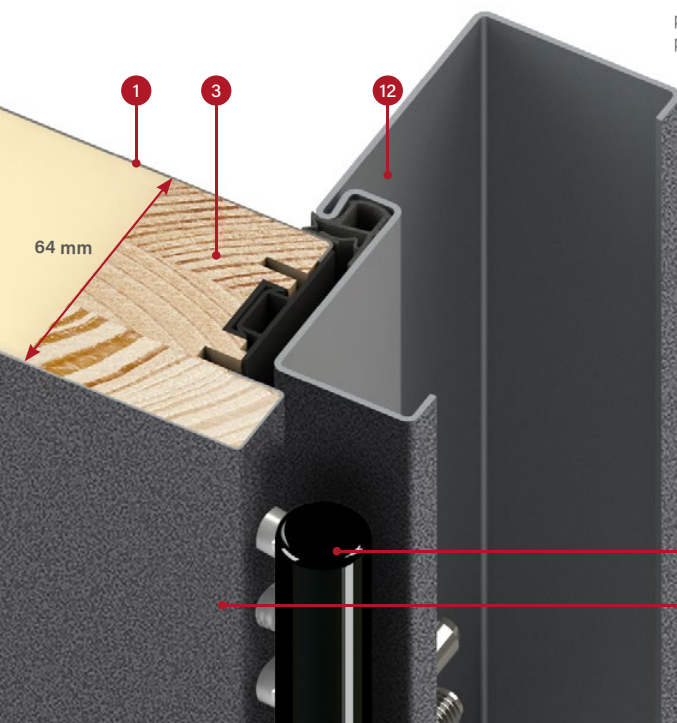

prierez ocelevej zárubne
pre krídlo THERMO 64

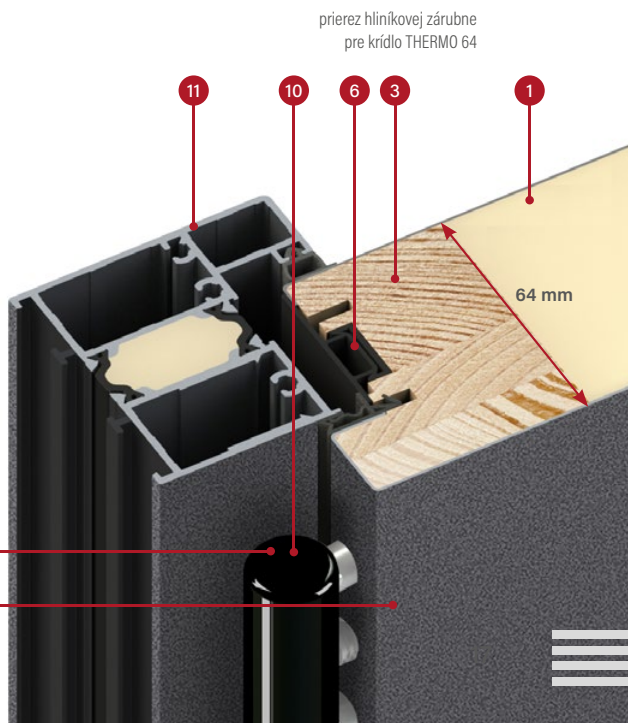

prierez hliníkovej zárubne
pre krídlo THERMO 64

4

2

SPÔSOBY DOKONČENIA

VERZIA PLAIN

Ozdobný balík zlíčoványm s povrchom krídla na strane poldrážky. Vo dverách otváraných dovonka je zlícovanie iba na vonkajšej strane domu, a zvnútra je ozdobný panel. Vo dverách otváraných dovnútra je zlícovanie iba na vnútornej strane domu, a zvonka je ozdobný panel.



Panel zlíčoványm s povrchom krídla vyrobený z čierneho tvrdeného skla.

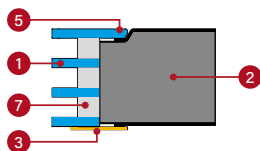

- 1 kompaktné sklo
- 2 krídlo
- 3 ozdobný panel z nehrzdavejúcej ocele alebo hliníka, natretý načierno, nalepený na povrch krídla
- 4 ozdobný panel z nehrzdavejúcej ocele alebo hliníka s povrchovou úpravou INOX, nalepený na povrch krídla
- 5 sklo zlíčoványm s povrchom krídla, ktoré môže byť umiestnené iba na strane poldrážky
- 6 sklo s charakteristickými fazetami, nalepené na povrch krídla
- 7 čierny medziokenný rámik

VERZIA LABEL

Ozdobný panel umiestnený na povrchu krídla vytvárajúci jemný 3D efekt.

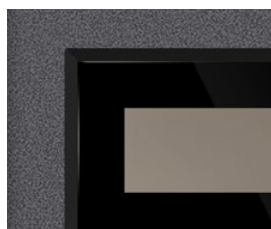

Panel s hrúbkou 5 mm je vyrobený z čierneho tvrdeného skla s charakteristickými fazetami.

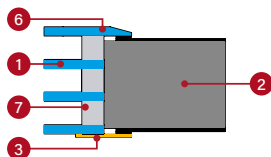

Panel s hrúbkou 2 mm natretý načierno.

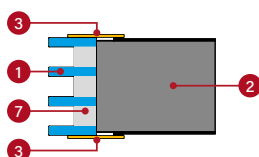

Panel s hrúbkou 2 mm s povrchovou úpravou INOX.

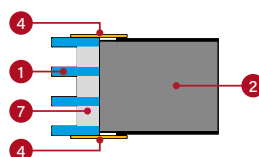

VERZIA STAMP

Estetické prelisovania vytvorené v plášti krídla vytvárajúce výrazný vzor.

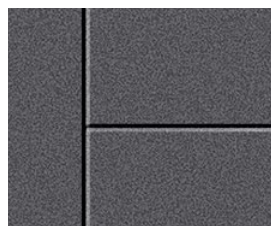

Dvojstranné prelisovanie so šírkou 10 mm s hĺbkou 2 mm.

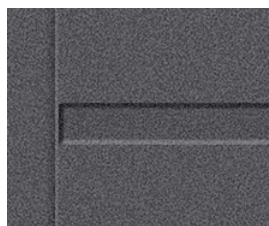

Dvojstranné prelisovanie so šírkou 25 mm s hĺbkou 2 mm.



Dvojstranné prelisovanie so šírkou 25 mm s intarziou s povrchovou úpravou INOX alebo natreté načierno. Intarzia môže byť namontovaná jednostranne alebo obojstranne. Umiestnená v prelisovaniach a je zlíčoványm s krídlom (STAMPT) alebo nalepená na plochu krídla (LABEL).

TEPLENÁ VODIVOSŤ

Čím nižší súčiniteľ tepelnej vodivosti, tým nižšie straty energie.

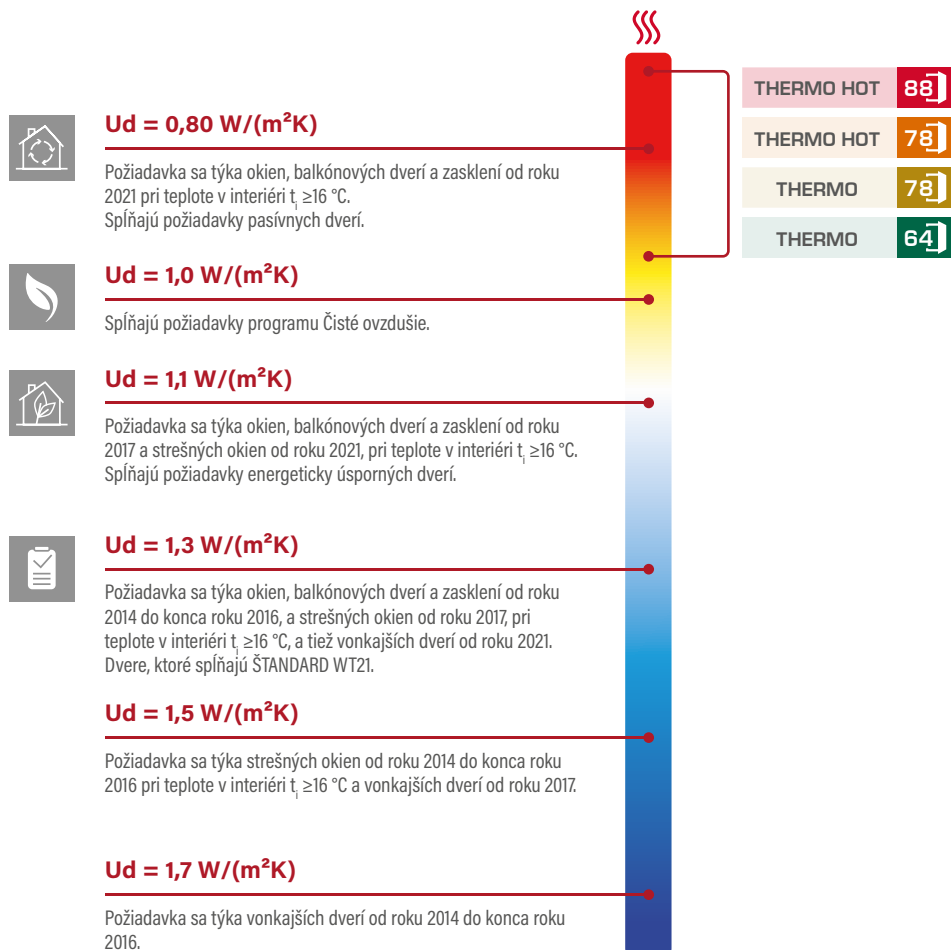

| | | Typ zárubne | TEPELNÁ IZOLÁCIA Ud [W/(m²K)] | | | |
|------------|-----|-------------|-------------------------------|--------------------------------|----------------------------------|--------------------------------|
| | | | PLNÉ DVERE | | DVERE SO ZASKLENÍM ¹⁾ | |
| | | | dvere otvárané smerom dovonka | dvere otvárané smerom dovnútra | dvere otvárané smerom dovonka | dvere otvárané smerom dovnútra |
| THERMO HOT | 88] | HLINÍKOVÁ | 0,62 | 0,60 | 0,69 | 0,67 |
| THERMO HOT | 78] | HLINÍKOVÁ | 0,67 | 0,63 | 0,74 | 0,71 |
| THERMO | 78] | OCEĽOVÁ | 0,97 | 0,80 | 1,00 | 0,88 |
| THERMO | 78] | HLINÍKOVÁ | 0,68 | 0,64 | 0,75 | 0,72 |
| THERMO | 64] | OCEĽOVÁ | 1,00 | 0,88 | 1,2 | 0,99 |
| THERMO | 64] | HLINÍKOVÁ | 0,83 | 0,77 | 0,94 | 0,88 |

* testovaná vzorka zasklenia 1500 x 150 mm

HORN

CENA ZA KOMPLET SO ŠTANDARDNÝM VYBAVENÍM

| | | HORN |
|-------------------------------------|----|------------|
| THERMO HOT OŚCIEŻNICA ALUMINIOWA | 88 | € 1728,00* |
| THERMO HOT OŚCIEŻNICA ALUMINIOWA | 78 | € 1617,00* |
| THERMO OŚCIEŻNICA STALOWA | 78 | € 1459,00* |
| THERMO OŚCIEŻNICA STALOWA | 64 | € 1268,00* |

Vyššie uvedené ceny nezahŕňajú kovania (kľučky, úchytky, vložky ap.), ktoré sa dopočítavajú podľa cenníka, ktorý je uvedený na stranách 50 až 55.

Model HORN s technológiou THERMO HOT 88 a THERMO HOT 78 nie je dostupný v prípade dverí otváraných smerom dovnútra.

MOŽNOSTI DOKONČENIA



DOSTUPNÉ ŠÍRKY KRÍDIEL

◀ 80 N ▶ ◀ 80 ▶ ◀ 90 N ▶ ◀ 90 ▶ ◀ 100¹⁾ ▶ ◀ NA MIERU ▶

Ponúkame možnosť zhotovenia dverí s ľubovoľnou šírkou a výškou.
Podrobnosti na str. 48.

PRÍPLATKY

| | |
|---|-----------|
| hliníková zárubňa (iba THERMO 78 a THERMO 64) | € 159,00* |
| krídlo šír. „100“ | € 73,00* |
| netypická šírka v rozsahu 770 – 1210 mm (Sc na str. 48) | € 89,00* |
| vyššie dvere do výš. 2480 mm (rozmer Hc na str. 48) | € 352,00* |
| skrátene dvere do výš. 1800 mm (rozmer Hc na str. 48) | € 89,00* |

podrobný zoznam vybavenia za príplatok je uvedený na str. 51

PRÍPLATOK – kompaktné sklo, trieda RC2

| |
|----------|
| HORN 1-3 |
| € 73,00* |

PRÍPLATOK – benátske zrkadlo

| |
|----------|
| HORN 1-3 |
| € 38,00* |



HORN 1, dub surový, PLAIN GLASS
dvere otvárané von
držadlo K35 s dĺžkou 160 cm
cena predstaveného modelu: € 1744,00*



HORN 1



HORN 2



HORN 3

Uvedené ceny sú ceny BEZ DPH, nezahŕňajú DPH.

¹⁾ za príplatok

LANGEN

CENA ZA KOMPLET SO ŠTANDARDNÝM VYBAVENÍM

| | | LANGEN | | |
|-------------------------------------|-----|------------|------------|------------|
| | | 1, 4 | 2 | 3, 5 |
| THERMO HOT OŚCIEŻNICA ALUMINIOWA | 88] | € 1728,00* | € 1871,00* | € 1807,00* |
| THERMO HOT OŚCIEŻNICA ALUMINIOWA | 78] | € 1554,00* | € 1696,00* | € 1633,00* |
| THERMO OŚCIEŻNICA STALOWA | 78] | € 1348,00* | € 1490,00* | € 1411,00* |
| THERMO OŚCIEŻNICA STALOWA | 64] | € 1205,00* | € 1348,00* | € 1268,00* |

Vyššie uvedené ceny nezahŕňajú kovania (kľučky, úchytky, vložky ap.), ktoré sa dopočítavajú podľa cenníka, ktorý je uvedený na stranách 50 až 55.

MOŽNOSTI DOKONČENIA



DOSTUPNÉ ŠÍRKY KRÍDIEL



Ponúkame možnosť zhotovenia dverí s ľubovoľnou šírkou a výškou.
Podrobnosti na str. 48.

PRÍPLATKY

| | |
|---|-----------|
| hliníková zárubňa (iba THERMO 78 a THERMO 64) | € 159,00* |
| krídlo šír. „100“ | € 73,00* |
| netypická šírka v rozsahu 770 – 1210 mm (Sc na str. 48) | € 89,00* |
| vyššie dvere do výš. 2480 mm (rozmer Hc na str. 48) | € 352,00* |
| skrátene dvere do výš. 1800 mm (rozmer Hc na str. 48) | € 89,00* |

podrobný zoznam vybavenia za príplatok je uvedený na str. 51

PRÍPLATOK – kompaktné sklo, trieda RC2

| |
|------------|
| LANGEN 1-5 |
| € 73,00* |

PRÍPLATOK – benátske zrkadlo

| |
|------------|
| LANGEN 1-5 |
| € 38,00* |



LANGEN 1, kosodrevina, LABEL BLACK
držadlo K35 s dĺžkou 160 cm
cena predstaveného modelu: € 1680,00*

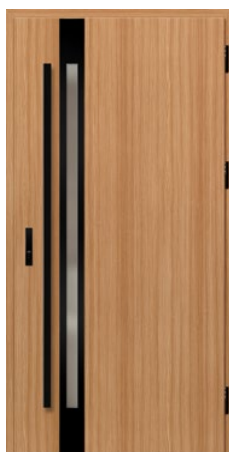

LANGEN 1

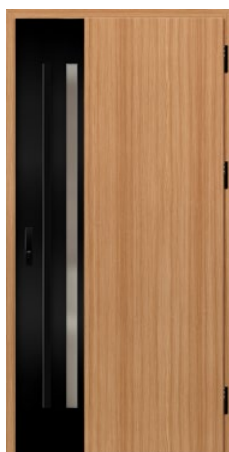

LANGEN 2



LANGEN 3

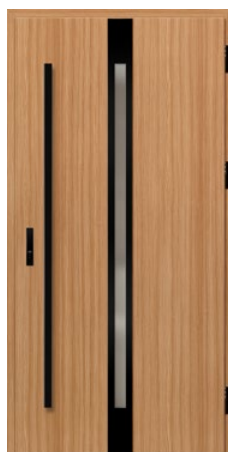

LANGEN 4



LANGEN 5

TREBUR

CENA ZA KOMPLET SO ŠTANDARDNÝM VYBAVENÍM

| | | TREBUR | |
|-------------------------------------|----|------------|------------------|
| | | 1, 2, 3 | 4, 5, 6, 7, 8, 9 |
| THERMO HOT OŚCIEŻNICA ALUMINIOWA | 88 | € 1760,00* | € 1839,00* |
| THERMO HOT OŚCIEŻNICA ALUMINIOWA | 78 | € 1585,00* | € 1665,00* |
| THERMO OŚCIEŻNICA STALOWA | 78 | € 1379,00* | € 1459,00* |
| THERMO OŚCIEŻNICA STALOWA | 64 | € 1205,00* | € 1268,00* |

Vyššie uvedené ceny nezahŕňajú kovania (kľučky, úchytky, vložky ap.), ktoré sa dopočítavajú podľa cenníka, ktorý je uvedený na stranách 50 až 55.

MOŽNOSTI DOKONČENIA



DOSTUPNÉ ŠÍRKY KRÍDIEL

◀ 80 ▶ ◀ 80 ▶ ◀ 90 ▶ ◀ 90 ▶ ◀ 100¹⁾ ▶ ◀ NA MIERU ▶

Ponúkame možnosť zhotovenia dverí s ľubovoľnou šírkou a výškou.
Podrobnosti na str. 48.

PRÍPLATKY

| | |
|---|-----------|
| hliníková zárubňa (iba THERMO 78 a THERMO 64) | € 159,00* |
| krídlo šír. „100“ | € 73,00* |
| netypická šírka v rozsahu 770 – 1210 mm (Sc na str. 48) | € 89,00* |
| vyššie dvere do výš. 2480 mm (rozmer Hc na str. 48) | € 352,00* |
| skrátene dvere do výš. 1800 mm (rozmer Hc na str. 48) | € 89,00* |

podrobný zoznam vybavenia za príplatok je uvedený na str. 51

PRÍPLATOK – kompaktné sklo, trieda RC2

| TREBUR 1-9 |
|------------|
| € 73,00* |

PRÍPLATOK – benátske zrkadlo

| TREBUR 1-9 |
|------------|
| € 38,00* |



TREBUR 1, antracit hladký, LABEL BLACK
držadlo K35 s dĺžkou 180 cm
cena predstaveného modelu: € 1693,00*

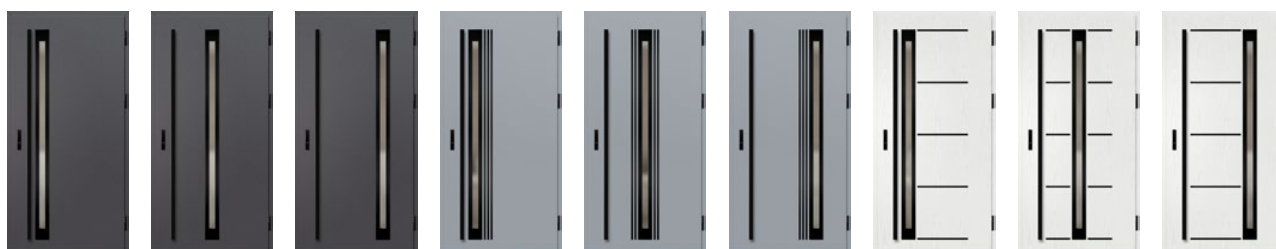

TREBUR 1

TREBUR 2

TREBUR 3

TREBUR 4

TREBUR 5

TREBUR 6

TREBUR 7

TREBUR 8

TREBUR 9

WELS

CENA ZA KOMPLET SO ŠTANDARDNÝM VYBAVENÍM

| | | WELS | |
|-------------------------------------|----|------------|------------|
| | | 1, 2, 3 | 4, 5, 6 |
| THERMO HOT OŚCIEŻNICA ALUMINIOWA | 88 | € 1760,00* | € 1839,00* |
| THERMO HOT OŚCIEŻNICA ALUMINIOWA | 78 | € 1585,00* | € 1665,00* |
| THERMO OŚCIEŻNICA STALOWA | 78 | € 1379,00* | € 1459,00* |
| THERMO OŚCIEŻNICA STALOWA | 64 | € 1205,00* | € 1268,00* |

Vyššie uvedené ceny nezahŕňajú kovania (kľučky, úchytky, vložky ap.), ktoré sa dopočítavajú podľa cenníka, ktorý je uvedený na stranách 50 až 55.

MOŽNOSTI DOKONČENIA



DOSTUPNÉ ŠÍRKY KRÍDIEL

◀ 80 ▶ ◀ 80 ▶ ◀ 90 ▶ ◀ 90 ▶ ◀ 100¹⁾ ▶ ◀ NA MIERU ▶

Ponúkame možnosť zhotovenia dverí s ľubovoľnou šírkou a výškou.
Podrobnosti na str. 48.

PRÍPLATKY

| | |
|---|-----------|
| hliníková zárubňa (iba THERMO 78 a THERMO 64) | € 159,00* |
| krídlo šír. „100“ | € 73,00* |
| netypická šírka v rozsahu 770 – 1210 mm (Sc na str. 48) | € 89,00* |
| vyššie dvere do výš. 2480 mm (rozmer Hc na str. 48) | € 352,00* |
| skrátene dvere do výš. 1800 mm (rozmer Hc na str. 48) | € 89,00* |

podrobný zoznam vybavenia za príplatok je uvedený na str. 51

PRÍPLATOK – kompaktné sklo, trieda RC2

| WELS 1-6 |
|----------|
| € 73,00* |

PRÍPLATOK – benátske zrkadlo

| WELS 1-6 |
|----------|
| € 38,00* |



WELS 1, borovica biela, LABEL BLACK
držadlo K35 s dĺžkou 180 cm
cena predstaveného modelu: € 1693,00*

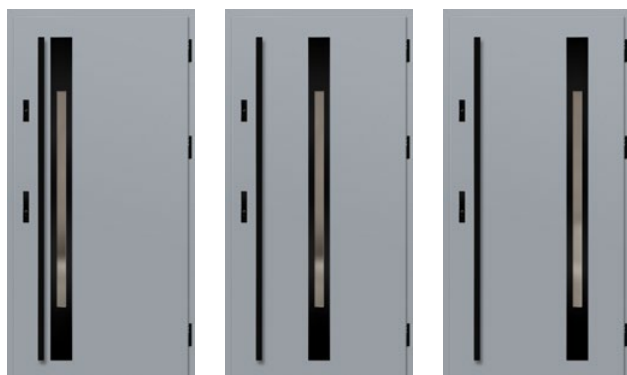

WELS 1

WELS 2

WELS 3



WELS 4

WELS 5

WELS 6

CENA ZA KOMPLET SO ŠTANDARDNÝM VYBAVENÍM

| | | LEIMEN |
|-------------------------------------|----|------------|
| THERMO HOT OŚCIEŻNICA ALUMINIOWA | 88 | € 1950,00* |
| THERMO HOT OŚCIEŻNICA ALUMINIOWA | 78 | € 1760,00* |
| THERMO OŚCIEŻNICA STALOWA | 78 | € 1554,00* |
| THERMO OŚCIEŻNICA STALOWA | 64 | € 1348,00* |

Vyššie uvedené ceny nezahŕňajú kovania (kľučky, úchytky, vložky ap.), ktoré sa dopočítavajú podľa cenníka, ktorý je uvedený na stranách 50 až 55.

MOŽNOSTI DOKONČENIA



DOSTUPNÉ ŠÍRKY KRÍDIEL



Ponúkame možnosť zhotovenia dverí s ľubovoľnou šírkou a výškou.
Podrobnosti na str. 48.

PRÍPLATKY

| | |
|---|-----------|
| hliníková zárubňa (iba THERMO 78 a THERMO 64) | € 159,00* |
| krídlo šír. „100“ | € 73,00* |
| netypická šírka v rozsahu 770 – 1210 mm (Sc na str. 48) | € 89,00* |
| vyššie dvere do výš. 2480 mm (rozmer Hc na str. 48) | € 352,00* |
| skrátene dvere do výš. 1800 mm (rozmer Hc na str. 48) | € 89,00* |

podrobný zoznam vybavenia za príplatok je uvedený na str. 51

PRÍPLATOK – kompaktné sklo, trieda RC2

| LEIMEN 1-3 |
|------------|
| € 108,00* |

PRÍPLATOK – benátske zrkadlo

| LEIMEN 1-3 |
|------------|
| € 73,00* |



LEIMEN 1, antracit štruktúra, LABEL BLACK
držadlo K35 s dĺžkou 160 cm
cena predstaveného modelu: € 1823,00*



LEIMEN 1



LEIMEN 2



LEIMEN 3

AMBERG

CENA ZA KOMPLET SO ŠTANDARDNÝM VYBAVENÍM

| | | AMBERG |
|-------------------------------------|----|------------|
| THERMO HOT OŚCIEŻNICA ALUMINIOWA | 88 | € 1902,00* |
| THERMO HOT OŚCIEŻNICA ALUMINIOWA | 78 | € 1728,00* |
| THERMO OŚCIEŻNICA STALOWA | 78 | € 1522,00* |
| THERMO OŚCIEŻNICA STALOWA | 64 | € 1348,00* |

Vyššie uvedené ceny nezahŕňajú kovania (kľučky, úchytky, vložky ap.), ktoré sa dopočítavajú podľa cenníka, ktorý je uvedený na stranách 50 až 55.

MOŽNOSTI DOKONČENIA



DOSTUPNÉ ŠÍRKY KRÍDIEL

◀ 80 ▶ ◀ 80 ▶ ◀ 90 ▶ ◀ 90 ▶ ◀ 100¹⁾ ▶ ◀ NA MIERU ▶

Ponúkame možnosť zhotovenia dverí s ľubovoľnou šírkou a výškou.
Podrobnosti na str. 48.

PRÍPLATKY

| | |
|---|-----------|
| hliníková zárubňa (iba THERMO 78 a THERMO 64) | € 159,00* |
| krídlo šír. „100“ | € 73,00* |
| netypická šírka v rozsahu 770 – 1210 mm (Sc na str. 48) | € 89,00* |
| vyššie dvere do výš. 2480 mm (rozmer Hc na str. 48) | € 352,00* |
| skrátene dvere do výš. 1800 mm (rozmer Hc na str. 48) | € 89,00* |

podrobný zoznam vybavenia za príplatok je uvedený na str. 51

PRÍPLATOK – kompaktné sklo, trieda RC2

| AMBERG 1-2 | AMBERG 3 | AMBERG 4 |
|------------|-----------|----------|
| € 143,00* | € 108,00* | € 73,00* |

PRÍPLATOK – benátske zrkadlo

| AMBERG 1-2 | AMBERG 3 | AMBERG 4 |
|------------|----------|----------|
| € 108,00* | € 73,00* | € 38,00* |



AMBERG 1, dub prírodný priečny, LABEL BLACK
držadlo K35 s dĺžkou 180 cm
cena predstaveného modelu: € 1836,00*

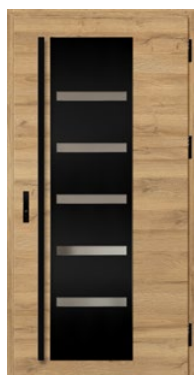

AMBERG 1

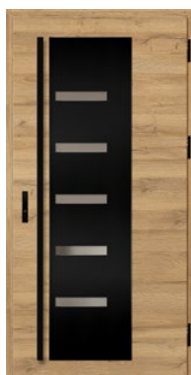

AMBERG 2



AMBERG 3



AMBERG 4

LINDEN

CENA ZA KOMPLET SO ŠTANDARDNÝM VYBAVENÍM

| | | LINDEN | | | |
|-------------------------------------|-----|---------|---------|---------|---------|
| | | 1 | 2, 4 | 3, 5 | 6 |
| THERMO HOT OŚCIEŻNICA ALUMINIOWA | 88] | € 1902* | € 1950* | € 1982* | € 2013* |
| THERMO HOT OŚCIEŻNICA ALUMINIOWA | 78] | € 1728* | € 1760* | € 1807* | € 1839* |
| THERMO OŚCIEŻNICA STALOWA | 78] | € 1522* | € 1554* | € 1585* | € 1633* |
| THERMO OŚCIEŻNICA STALOWA | 64] | € 1348* | € 1379* | € 1411* | € 1459* |

Vyššie uvedené ceny nezahŕňajú kovania (kľučky, úchytky, vložky ap.), ktoré sa dopočítavajú podľa cenníka, ktorý je uvedený na stranách 50 až 55.

MOŽNOSTI DOKONČENIA



DOSTUPNÉ ŠÍRKY KRÍDIEL



Ponúkame možnosť zhotovenia dverí s ľubovoľnou šírkou a výškou. Podrobnosti na str. 48.

PRÍPLATKY

| | |
|---|-----------|
| hliníková zárubňa (iba THERMO 78 a THERMO 64) | € 159,00* |
| krídlo šír. „100“ | € 73,00* |
| netypická šírka v rozsahu 770 – 1210 mm (Sc na str. 48) | € 89,00* |
| vyššie dvere do výš. 2480 mm (rozmer Hc na str. 48) | € 352,00* |
| skrátene dvere do výš. 1800 mm (rozmer Hc na str. 48) | € 89,00* |

podrobný zoznam vybavenia za príplatok je uvedený na str. 51

PRÍPLATOK – kompaktné sklo, trieda RC2

| LINDEN 1, 4 | LINDEN 2, 5 | LINDEN 3, 6 |
|-------------|-------------|-------------|
| € 73,00* | € 108,00* | € 143,00* |

PRÍPLATOK – benátske zrkadlo

| LINDEN 1, 4 | LINDEN 2, 5 | LINDEN 3, 6 |
|-------------|-------------|-------------|
| € 38,00* | € 73,00* | € 108,00* |



LINDEN 1, antracit hladký, LABEL BLACK dvere ovárané dnu držadlo K35 s dĺžkou 180 cm cena predstaveného modelu: € 1836,00*



LINDEN 1

LINDEN 2

LINDEN 3



LINDEN 4

LINDEN 5

LINDEN 6

MURTER

CENA ZA KOMPLET SO ŠTANDARDNÝM VYBAVENÍM

| | | MURTER | | | |
|-------------------------------------|----|---------|---------|---------|---------|
| | | 1 | 2, 4 | 3, 5 | 6 |
| THERMO HOT OŚCIEŻNICA ALUMINIOWA | 88 | € 1902* | € 1950* | € 1982* | € 2013* |
| THERMO HOT OŚCIEŻNICA ALUMINIOWA | 78 | € 1728* | € 1760* | € 1807* | € 1839* |
| THERMO OŚCIEŻNICA STALOWA | 78 | € 1522* | € 1554* | € 1585* | € 1633* |
| THERMO OŚCIEŻNICA STALOWA | 64 | € 1348* | € 1379* | € 1411* | € 1459* |

Vyššie uvedené ceny nezahŕňajú kovania (kľučky, úchytky, vložky ap.), ktoré sa dopočítavajú podľa cenníka, ktorý je uvedený na stranách 50 až 55.

MOŽNOSTI DOKONČENIA



DOSTUPNÉ ŠÍRKY KRÍDIEL

◀ 80 ▶ ◀ 80 ▶ ◀ 90 ▶ ◀ 90 ▶ ◀ 100¹⁾ ▶ ◀ NA MIERU ▶

Ponúkame možnosť zhotovenia dverí s ľubovoľnou šírkou a výškou.
Podrobnosti na str. 48.

PRÍPLATKY

| | |
|---|-----------|
| hliníková zárubňa (iba THERMO 78 a THERMO 64) | € 159,00* |
| krídlo šír. „100“ | € 73,00* |
| netypická šírka v rozsahu 770 – 1210 mm (Sc na str. 48) | € 89,00* |
| vyššie dvere do výš. 2480 mm (rozmer Hc na str. 48) | € 352,00* |
| skrátene dvere do výš. 1800 mm (rozmer Hc na str. 48) | € 89,00* |

podrobný zoznam vybavenia za príplatok je uvedený na str. 51

PRÍPLATOK – kompaktné sklo, trieda RC2

| MURTER 1, 4 | MURTER 2, 5 | MURTER 3, 6 |
|-------------|-------------|-------------|
| € 73,00* | € 108,00* | € 143,00* |

PRÍPLATOK – benátske zrkadlo

| MURTER 1, 4 | MURTER 2, 5 | MURTER 3, 6 |
|-------------|-------------|-------------|
| € 38,00* | € 73,00* | € 108,00* |



MURTER 1, dub hnedá médium, LABEL BLACK
dvere ovárané dnu
držadlo K35 s dĺžkou 180 cm
cena predstaveného modelu: € 1836,00*



MURTER 1



MURTER 2



MURTER 3

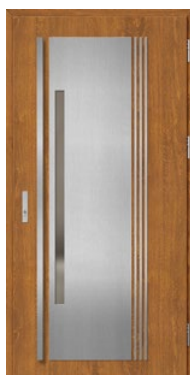

MURTER 4



MURTER 5



MURTER 6

KREBEN

CENA ZA KOMPLET SO ŠTANDARDNÝM VYBAVENÍM

| | | KREBEN | |
|-------------------------------------|----|------------|------------|
| | | 1, 2, 3 | 4, 5, 6, 7 |
| THERMO HOT OŚCIEŻNICA ALUMINIOWA | 88 | € 1902,00* | € 1950,00* |
| THERMO HOT OŚCIEŻNICA ALUMINIOWA | 78 | € 1728,00* | € 1760,00* |
| THERMO OŚCIEŻNICA STALOWA | 78 | € 1522,00* | € 1554,00* |
| THERMO OŚCIEŻNICA STALOWA | 64 | € 1316,00* | € 1348,00* |

Vyššie uvedené ceny nezahŕňajú kovania (kľučky, úchytky, vložky ap.), ktoré sa dopočítavajú podľa cenníka, ktorý je uvedený na stranách 50 až 55.

MOŽNOSTI DOKONČENIA



DOSTUPNÉ ŠÍRKY KRÍDIEL

◀ 80 N ▶ ◀ 80 ▶ ◀ 90 N ▶ ◀ 90 ▶ ◀ 100¹⁾ ▶ ◀ NA MIERU ▶

Ponúkame možnosť zhotovenia dverí s ľubovoľnou šírkou a výškou.
Podrobnosti na str. 48.

PRÍPLATKY

| | |
|---|-----------|
| hliníková zárubňa (iba THERMO 78 a THERMO 64) | € 159,00* |
| krídlo šír. „100“ | € 73,00* |
| netypická šírka v rozsahu 770 – 1210 mm (Sc na str. 48) | € 89,00* |
| vyššie dvere do výš. 2480 mm (rozmer Hc na str. 48) | € 352,00* |
| skrátene dvere do výš. 1800 mm (rozmer Hc na str. 48) | € 89,00* |

podrobný zoznam vybavenia za príplatok je uvedený na str. 51

PRÍPLATOK – kompaktné sklo, trieda RC2

| |
|------------|
| KREBEN 1-7 |
| € 73,00* |

PRÍPLATOK – benátske zrkadlo

| |
|------------|
| KREBEN 1-7 |
| € 38,00* |



KREBEN 1, dub prírodný priečny, LABEL BLACK
držadlo K35 s dĺžkou 180 cm
cena predstaveného modelu: € 1804,00*

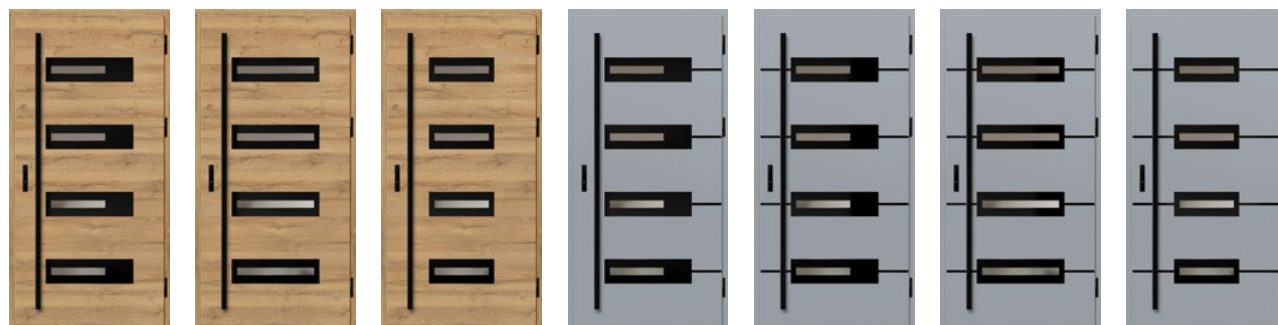

KREBEN 1

KREBEN 2

KREBEN 3

KREBEN 4

KREBEN 5

KREBEN 6

KREBEN 7

EBERN

CENA ZA KOMPLET SO ŠTANDARDNÝM VYBAVENÍM

| | | EBERN |
|-------------------------------------|----|------------|
| THERMO HOT OŚCIEŻNICA ALUMINIOWA | 88 | € 1902,00* |
| THERMO HOT OŚCIEŻNICA ALUMINIOWA | 78 | € 1728,00* |
| THERMO OŚCIEŻNICA STALOWA | 78 | € 1522,00* |
| THERMO OŚCIEŻNICA STALOWA | 64 | € 1379,00* |

Vyššie uvedené ceny nezahŕňajú kovania (kľučky, úchytky, vložky ap.), ktoré sa dopočítavajú podľa cenníka, ktorý je uvedený na stranách 50 až 55.

MOŽNOSTI DOKONČENIA



DOSTUPNÉ ŠÍRKY KRÍDIEL

◀ 80 ▶ ◀ 80 ▶ ◀ 90 ▶ ◀ 90 ▶ ◀ 100¹⁾ ▶ ◀ NA MIERU ▶

Ponúkame možnosť zhotovenia dverí s ľubovoľnou šírkou a výškou. Podrobnosti na str. 48.

PRÍPLATKY

| | |
|---|-----------|
| hliníková zárubňa (iba THERMO 78 a THERMO 64) | € 159,00* |
| krídlo šír. „100“ | € 73,00* |
| netypická šírka v rozsahu 770 – 1210 mm (Sc na str. 48) | € 89,00* |
| vyššie dvere do výš. 2480 mm (rozmer Hc na str. 48) | € 352,00* |
| skrátene dvere do výš. 1800 mm (rozmer Hc na str. 48) | € 89,00* |

podrobný zoznam vybavenia za príplatok je uvedený na str. 51

PRÍPLATOK – kompaktné sklo, trieda RC2

| |
|-----------|
| EBERN 1,2 |
| € 108,00* |

PRÍPLATOK – benátske zrkadlo

| |
|-----------|
| EBERN 1,2 |
| € 73,00* |



EBERN 1, borovica biela, LABEL BLACK
držadlo K35 s dĺžkou 180 cm
cena predstaveného modelu: € 1868,00*

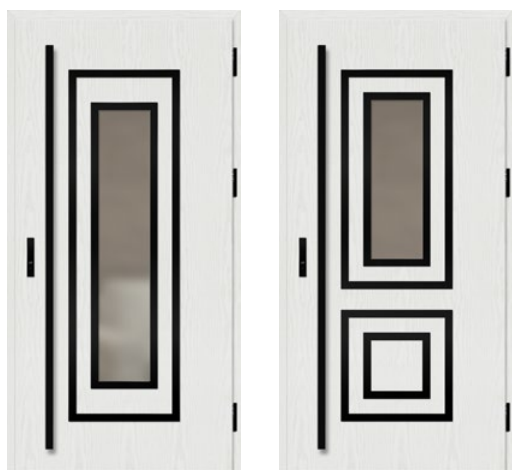

EBERN 1

EBERN 2

Uvedené ceny sú ceny BEZ DPH, nezahŕňajú DPH.

¹⁾ za príplatok

CENA ZA KOMPLET SO ŠTANDARDNÝM VYBAVENÍM

| | | WIENER |
|-------------------------------------|----|------------|
| THERMO HOT OŚCIEŻNICA ALUMINIOWA | 88 | € 2013,00* |
| THERMO HOT OŚCIEŻNICA ALUMINIOWA | 78 | € 1839,00* |
| THERMO OŚCIEŻNICA STALOWA | 78 | € 1633,00* |
| THERMO OŚCIEŻNICA STALOWA | 64 | € 1490,00* |

Vyššie uvedené ceny nezahŕňajú kovania (kľučky, úchytky, vložky ap.), ktoré sa dopočítavajú podľa cenníka, ktorý je uvedený na stranách 50 až 55.

MOŽNOSTI DOKONČENIA



DOSTUPNÉ ŠÍRKY KRÍDIEL

◀ 80 N ▶ ◀ 80 ▶ ◀ 90 N ▶ ◀ 90 ▶ ◀ 100¹⁾ ▶ ◀ NA MIERU ▶

Ponúkame možnosť zhotovenia dverí s ľubovoľnou šírkou a výškou.
Podrobnosti na str. 48.

PRÍPLATKY

| | |
|---|-----------|
| hliníková zárubňa (iba THERMO 78 a THERMO 64) | € 159,00* |
| krídlo šír. „100“ | € 73,00* |
| netypická šírka v rozsahu 770 – 1210 mm (Sc na str. 48) | € 89,00* |
| vyššie dvere do výš. 2480 mm (rozmer Hc na str. 48) | € 352,00* |
| skrátene dvere do výš. 1800 mm (rozmer Hc na str. 48) | € 89,00* |

podrobný zoznam vybavenia za príplatok je uvedený na str. 51

PRÍPLATOK – kompaktné sklo, trieda RC2

| WIENER 1-2 |
|------------|
| € 108,00* |

PRÍPLATOK – benátske zrkadlo

| WIENER 1-2 |
|------------|
| € 73,00* |



WIENER 1, borovica biela, LABEL DIAMOND GLASS
držadlo K35 s dĺžkou 160 cm
cena predstaveného modelu: € 1966,00*



WIENER 1



WIENER 2

CENA ZA KOMPLET SO ŠTANDARDNÝM VYBAVENÍM

| | | SION | |
|-------------------------------------|----|------------|------------|
| | | 1 | 2 |
| THERMO HOT OŚCIEŻNICA ALUMINIOWA | 88 | € 2077,00* | € 2013,00* |
| THERMO HOT OŚCIEŻNICA ALUMINIOWA | 78 | € 1902,00* | € 1839,00* |
| THERMO OŚCIEŻNICA STALOWA | 78 | € 1696,00* | € 1633,00* |
| THERMO OŚCIEŻNICA STALOWA | 64 | € 1554,00* | € 1490,00* |

Vyššie uvedené ceny nezahŕňajú kovania (kľučky, úchytky, vložky ap.), ktoré sa dopočítavajú podľa cenníka, ktorý je uvedený na stranách 50 až 55.

MOŽNOSTI DOKONČENIA



DOSTUPNÉ ŠÍRKY KRÍDIEL

◀ 80 N ▶ ◀ 80 ▶ ◀ 90 N ▶ ◀ 90 ▶ ◀ 100¹⁾ ▶ ◀ NA MIERU ▶

Ponúkame možnosť zhotovenia dverí s ľubovoľnou šírkou a výškou.
Podrobnosti na str. 48.

PRÍPLATKY

| | |
|---|-----------|
| hliníková zárubňa (iba THERMO 78 a THERMO 64) | € 159,00* |
| krídlo šír. „100“ | € 73,00* |
| netypická šírka v rozsahu 770 – 1210 mm (Sc na str. 48) | € 89,00* |
| vyššie dvere do výš. 2480 mm (rozmer Hc na str. 48) | € 352,00* |
| skrátene dvere do výš. 1800 mm (rozmer Hc na str. 48) | € 89,00* |

podrobný zoznam vybavenia za príplatok je uvedený na str. 51

PRÍPLATOK – kompaktné sklo, trieda RC2

| SION 1 | SION 2 |
|-----------|----------|
| € 108,00* | € 73,00* |

PRÍPLATOK – benátske zrkadlo

| SION 1 | SION 2 |
|----------|----------|
| € 73,00* | € 38,00* |



SION 1, dub prírodný priečny, LABEL DIAMOND GLASS
držadlo K35 s dĺžkou 180 cm
cena predstaveného modelu: € 2042,00*



SION 1



SION 2

SINGEN

CENA ZA KOMPLET SO ŠTANDARDNÝM VYBAVENÍM

| | | SINGEN | |
|-------------------------------------|----|------------|------------|
| | | 1 | 2, 3, 4 |
| THERMO HOT OŚCIEŻNICA ALUMINIOWA | 88 | € 1760,00* | € 1839,00* |
| THERMO HOT OŚCIEŻNICA ALUMINIOWA | 78 | € 1585,00* | € 1665,00* |
| THERMO OŚCIEŻNICA STALOWA | 78 | € 1379,00* | € 1459,00* |
| THERMO OŚCIEŻNICA STALOWA | 64 | € 1205,00* | € 1268,00* |

Vyššie uvedené ceny nezahŕňajú kovania (kľučky, úchytky, vložky ap.), ktoré sa dopočítavajú podľa cenníka, ktorý je uvedený na stranách 50 až 55.

MOŽNOSTI DOKONČENIA



DOSTUPNÉ ŠÍRKY KRÍDIEL

◀ 80 ▶ ◀ 80 ▶ ◀ 90 ▶ ◀ 90 ▶ ◀ 100¹⁾ ▶ ◀ NA MIERU ▶

Ponúkame možnosť zhotovenia dverí s ľubovoľnou šírkou a výškou.
Podrobnosti na str. 48.

PRÍPLATKY

| | |
|---|-----------|
| hliníková zárubňa (iba THERMO 78 a THERMO 64) | € 159,00* |
| krídlo šír. „100“ | € 73,00* |
| netypická šírka v rozsahu 770 – 1210 mm (Sc na str. 48) | € 89,00* |
| vyššie dvere do výš. 2480 mm (rozmer Hc na str. 48) | € 352,00* |
| skrátene dvere do výš. 1800 mm (rozmer Hc na str. 48) | € 89,00* |

podrobný zoznam vybavenia za príplatok je uvedený na str. 51

PRÍPLATOK – kompaktné sklo, trieda RC2

| |
|------------|
| SINGEN 1-4 |
| € 73,00* |

PRÍPLATOK – benátske zrkadlo

| |
|------------|
| SINGEN 1-4 |
| € 38,00* |



SINGEN 1, antracit štruktúra, LABEL INOX
držadlo K35 s dĺžkou 180 cm
cena predstaveného modelu: € 1693,00*



SINGEN 1



SINGEN 2



SINGEN 3



SINGEN 4

SELTERS

CENA ZA KOMPLET SO ŠTANDARDNÝM VYBAVENÍM

| | | SELTERS |
|-------------------------------------|----|------------|
| THERMO HOT OŚCIEŻNICA ALUMINIOWA | 88 | € 2045,00* |
| THERMO HOT OŚCIEŻNICA ALUMINIOWA | 78 | € 1871,00* |
| THERMO OŚCIEŻNICA STALOWA | 78 | € 1665,00* |
| THERMO OŚCIEŻNICA STALOWA | 64 | € 1490,00* |

Vyššie uvedené ceny nezahŕňajú kovania (kľučky, úchytky, vložky ap.), ktoré sa dopočítavajú podľa cenníka, ktorý je uvedený na stranách 50 až 55.

MOŽNOSTI DOKONČENIA



DOSTUPNÉ ŠÍRKY KRÍDIEL

◀ 80 ▶ ◀ 80 ▶ ◀ 90 ▶ ◀ 90 ▶ ◀ 100¹⁾ ▶ ◀ NA MIERU ▶

Ponúkame možnosť zhotovenia dverí s ľubovoľnou šírkou a výškou.
Podrobnosti na str. 48.

PRÍPLATKY

| | |
|---|-----------|
| hliníková zárubňa (iba THERMO 78 a THERMO 64) | € 159,00* |
| krídlo šír. „100“ | € 73,00* |
| netypická šírka v rozsahu 770 – 1210 mm (Sc na str. 48) | € 89,00* |
| vyššie dvere do výš. 2480 mm (rozmer Hc na str. 48) | € 352,00* |
| skrátene dvere do výš. 1800 mm (rozmer Hc na str. 48) | € 89,00* |

podrobný zoznam vybavenia za príplatok je uvedený na str. 51

PRÍPLATOK – kompaktné sklo, trieda RC2

| SELTERS 1-4 |
|-------------|
| € 73,00* |

PRÍPLATOK – benátske zrkadlo

| SELTERS 1-4 |
|-------------|
| € 38,00* |



SELTERS 1, dub zlatý, LABEL BLACK
držadlo K35 s dĺžkou 180 cm
cena predstaveného modelu: € 1979,00*



SELTERS 1



SELTERS 2



SELTERS 3



SELTERS 4

SAMEDAN

CENA ZA KOMPLET SO ŠTANDARDNÝM VYBAVENÍM

| | | SAMEDAN | |
|-------------------------------------|----|------------|------------|
| | | 1, 5 | 2, 3, 4 |
| THERMO HOT OŚCIEŻNICA ALUMINIOWA | 88 | € 2045,00* | € 1902,00* |
| THERMO HOT OŚCIEŻNICA ALUMINIOWA | 78 | € 1871,00* | € 1728,00* |
| THERMO OŚCIEŻNICA STALOWA | 78 | € 1585,00* | € 1522,00* |
| THERMO OŚCIEŻNICA STALOWA | 64 | € 1411,00* | € 1348,00* |

Vyššie uvedené ceny nezahŕňajú kovania (kľučky, úchytky, vložky ap.), ktoré sa dopočítavajú podľa cenníka, ktorý je uvedený na stranách 50 až 55.

MOŽNOSTI DOKONČENIA



DOSTUPNÉ ŠÍRKY KRÍDIEL

◀ 80 ▶ ◀ 80 ▶ ◀ 90 ▶ ◀ 90 ▶ ◀ 100¹⁾ ▶ ◀ NA MIERU ▶

Ponúkame možnosť zhotovenia dverí s ľubovoľnou šírkou a výškou. Podrobnosti na str. 48.

PRÍPLATKY

| | |
|---|-----------|
| hliníková zárubňa (iba THERMO 78 a THERMO 64) | € 159,00* |
| krídlo šír. „100“ | € 73,00* |
| netypická šírka v rozsahu 770 – 1210 mm (Sc na str. 48) | € 89,00* |
| vyššie dvere do výš. 2480 mm (rozmer Hc na str. 48) | € 352,00* |
| skrátene dvere do výš. 1800 mm (rozmer Hc na str. 48) | € 89,00* |

podrobný zoznam vybavenia za príplatok je uvedený na str. 51

PRÍPLATOK – kompaktné sklo, trieda RC2

| SAMEDAN 1-5 |
|-------------|
| € 73,00* |

PRÍPLATOK – benátske zrkadlo

| SAMEDAN 1-5 |
|-------------|
| € 38,00* |



SAMEDAN 1, borovica biela, LABEL BLACK
držadlo K35 s dĺžkou 180 cm
cena predstaveného modelu: € 1899,00*



SAMEDAN 1



SAMEDAN 2



SAMEDAN 3



SAMEDAN 4



SAMEDAN 5

RODING

CENA ZA KOMPLET SO ŠTANDARDNÝM VYBAVENÍM

| | | RODING | |
|-------------------------------------|----|------------|------------|
| | | 1, 2 | 3 |
| THERMO HOT OŚCIEŻNICA ALUMINIOWA | 88 | € 1902,00* | € 1839,00* |
| THERMO HOT OŚCIEŻNICA ALUMINIOWA | 78 | € 1728,00* | € 1665,00* |
| THERMO OŚCIEŻNICA STALOWA | 78 | € 1522,00* | € 1459,00* |
| THERMO OŚCIEŻNICA STALOWA | 64 | € 1348,00* | € 1268,00* |

Vyššie uvedené ceny nezahŕňajú kovania (kľučky, úchytky, vložky ap.), ktoré sa dopočítavajú podľa cenníka, ktorý je uvedený na stranách 50 až 55.

MOŽNOSTI DOKONČENIA



DOSTUPNÉ ŠÍRKY KRÍDIEL

◀ 80 N ▶ ◀ 80 ▶ ◀ 90 N ▶ ◀ 90 ▶ ◀ 100¹⁾ ▶ ◀ NA MIERU ▶

Ponúkame možnosť zhotovenia dverí s ľubovoľnou šírkou a výškou.
Podrobnosti na str. 48.

PRÍPLATKY

| | |
|---|-----------|
| hliníková zárubňa (iba THERMO 78 a THERMO 64) | € 159,00* |
| krídlo šír. „100“ | € 73,00* |
| netypická šírka v rozsahu 770 – 1210 mm (Sc na str. 48) | € 89,00* |
| vyššie dvere do výš. 2480 mm (rozmer Hc na str. 48) | € 352,00* |
| skrátene dvere do výš. 1800 mm (rozmer Hc na str. 48) | € 89,00* |

podrobný zoznam vybavenia za príplatok je uvedený na str. 51

PRÍPLATOK – kompaktné sklo, trieda RC2

| RODING 1, 2 | RODING 3 |
|-------------|----------|
| € 108,00* | € 73,00* |

PRÍPLATOK – benátske zrkadlo

| RODING 1, 2 | RODING 3 |
|-------------|----------|
| € 73,00* | € 38,00* |



RODING 1, winchester, LABEL BLACK
kľučka PASA
cena predstaveného modelu: € 1680,00*



RODING 1

RODING 2

RODING 3

FRYBURG

CENA ZA KOMPLET SO ŠTANDARDNÝM VYBAVENÍM

| | | FRYBURG |
|-------------------------------------|----|------------|
| THERMO HOT OŚCIEŻNICA ALUMINIOWA | 88 | € 1728,00* |
| THERMO HOT OŚCIEŻNICA ALUMINIOWA | 78 | € 1554,00* |
| THERMO OŚCIEŻNICA STALOWA | 78 | € 1348,00* |
| THERMO OŚCIEŻNICA STALOWA | 64 | € 1205,00* |

Vyššie uvedené ceny nezahŕňajú kovania (kľučky, úchytky, vložky ap.), ktoré sa dopočítavajú podľa cenníka, ktorý je uvedený na stranách 50 až 55.

MOŽNOSTI DOKONČENIA



DOSTUPNÉ ŠÍRKY KRÍDIEL

◀ 80 N ▶ ◀ 80 ▶ ◀ 90 N ▶ ◀ 90 ▶ ◀ 100¹⁾ ▶ ◀ NA MIERU ▶

Ponúkame možnosť zhotovenia dverí s ľubovoľnou šírkou a výškou. Podrobnosti na str. 48.

PRÍPLATKY

| | |
|---|-----------|
| hliníková zárubňa (iba THERMO 78 a THERMO 64) | € 159,00* |
| krídlo šír. „100“ | € 73,00* |
| netypická šírka v rozsahu 770 – 1210 mm (Sc na str. 48) | € 89,00* |
| vyššie dvere do výš. 2480 mm (rozmer Hc na str. 48) | € 352,00* |
| skrátene dvere do výš. 1800 mm (rozmer Hc na str. 48) | € 89,00* |

podrobný zoznam vybavenia za príplatok je uvedený na str. 51

PRÍPLATOK – kompaktné sklo, trieda RC2

| FRYBURG 1-3 |
|-------------|
| € 73,00* |

PRÍPLATOK – benátske zrkadlo

| FRYBURG 1-3 |
|-------------|
| € 38,00* |



FRYBURG 1, kosodrevina, LABEL BLACK
držadlo K35 s dĺžkou 180 cm
cena predstaveného modelu: € 1693,00*



FRYBURG 1

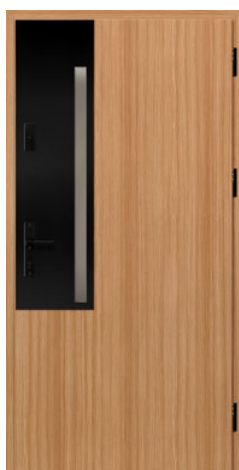

FRYBURG 2



FRYBURG 3

CENA ZA KOMPLET SO ŠTANDARDNÝM VYBAVENÍM

| | | MELK | |
|-------------------------------------|----|------------|------------|
| | | 1 | 2 |
| THERMO HOT OŚCIEŻNICA ALUMINIOWA | 88 | € 1982,00* | € 1839,00* |
| THERMO HOT OŚCIEŻNICA ALUMINIOWA | 78 | € 1807,00* | € 1665,00* |
| THERMO OŚCIEŻNICA STALOWA | 78 | € 1554,00* | € 1459,00* |
| THERMO OŚCIEŻNICA STALOWA | 64 | € 1348,00* | € 1268,00* |

Vyššie uvedené ceny nezahŕňajú kovania (kľučky, úchytky, vložky ap.), ktoré sa dopočítavajú podľa cenníka, ktorý je uvedený na stranách 50 až 55.

MOŽNOSTI DOKONČENIA



DOSTUPNÉ ŠÍRKY KRÍDIEL

◀ 80 N ▶ ◀ 80 ▶ ◀ 90 N ▶ ◀ 90 ▶ ◀ 100¹⁾ ▶ ◀ NA MIERU ▶

Ponúkame možnosť zhotovenia dverí s ľubovoľnou šírkou a výškou.
Podrobnosti na str. 48.

PRÍPLATKY

| | |
|---|-----------|
| hliníková zárubňa (iba THERMO 78 a THERMO 64) | € 159,00* |
| krídlo šír. „100“ | € 73,00* |
| netypická šírka v rozsahu 770 – 1210 mm (Sc na str. 48) | € 89,00* |
| vyššie dvere do výš. 2480 mm (rozmer Hc na str. 48) | € 352,00* |
| skrátene dvere do výš. 1800 mm (rozmer Hc na str. 48) | € 89,00* |

podrobný zoznam vybavenia za príplatok je uvedený na str. 51

PRÍPLATOK – kompaktné sklo, trieda RC2

| |
|----------|
| MELK 1,2 |
| € 73,00* |

PRÍPLATOK – benátske zrkadlo

| |
|----------|
| MELK 1,2 |
| € 38,00* |



MELK 1, čierna, LABEL INOX
držadlo K35 s dĺžkou 180 cm
cena predstaveného modelu: € 1836,00*



MELK 1



MELK 2

LUCERNA

CENA ZA KOMPLET SO ŠTANDARDNÝM VYBAVENÍM

| | | LUCERNA |
|-------------------------------------|----|------------|
| THERMO HOT OŚCIEŻNICA ALUMINIOWA | 88 | € 1871,00* |
| THERMO HOT OŚCIEŻNICA ALUMINIOWA | 78 | € 1696,00* |
| THERMO OŚCIEŻNICA STALOWA | 78 | € 1490,00* |
| THERMO OŚCIEŻNICA STALOWA | 64 | € 1316,00* |

Vyššie uvedené ceny nezahŕňajú kovania (kľučky, úchytky, vložky ap.), ktoré sa dopočítavajú podľa cenníka, ktorý je uvedený na stranách 50 až 55.

MOŽNOSTI DOKONČENIA



DOSTUPNÉ ŠÍRKY KRÍDIEL

◀ 80 N ▶ ◀ 80 ▶ ◀ 90 N ▶ ◀ 90 ▶ ◀ 100¹⁾ ▶ ◀ NA MIERU ▶

Ponúkame možnosť zhotovenia dverí s ľubovoľnou šírkou a výškou.
Podrobnosti na str. 48.

PRÍPLATKY

| | |
|---|-----------|
| hliníková zárubňa (iba THERMO 78 a THERMO 64) | € 159,00* |
| krídlo šír. „100“ | € 73,00* |
| netypická šírka v rozsahu 770 – 1210 mm (Sc na str. 48) | € 89,00* |
| vyššie dvere do výš. 2480 mm (rozmer Hc na str. 48) | € 352,00* |
| skrátene dvere do výš. 1800 mm (rozmer Hc na str. 48) | € 89,00* |

podrobný zoznam vybavenia za príplatok je uvedený na str. 51

PRÍPLATOK – kompaktné sklo, trieda RC2

| LUCERNA 1, 2 |
|--------------|
| € 73,00* |

PRÍPLATOK – benátske zrkadlo

| LUCERNA 1, 2 |
|--------------|
| € 38,00* |



LUCERNA 1, sivá, LABEL BLACK
držadlo K35 s dĺžkou 180 cm
cena predstaveného modelu: € 1804,00*



LUCERNA 1

LUCERNA 2

Uvedené ceny sú ceny BEZ DPH, nezahŕňajú DPH.

¹⁾ za príplatok

LEOBEN

CENA ZA KOMPLET SO ŠTANDARDNÝM VYBAVENÍM

| | | LEOBEN | |
|-------------------------------------|----|------------|------------|
| | | 1 | 2, 3, 4 |
| THERMO HOT OŚCIEŻNICA ALUMINIOWA | 88 | € 1839,00* | € 1871,00* |
| THERMO HOT OŚCIEŻNICA ALUMINIOWA | 78 | € 1665,00* | € 1696,00* |
| THERMO OŚCIEŻNICA STALOWA | 78 | € 1459,00* | € 1490,00* |
| THERMO OŚCIEŻNICA STALOWA | 64 | € 1268,00* | € 1316,00* |

Vyššie uvedené ceny nezahŕňajú kovania (kľučky, úchytky, vložky ap.), ktoré sa dopočítavajú podľa cenníka, ktorý je uvedený na stranách 50 až 55.

MOŽNOSTI DOKONČENIA



DOSTUPNÉ ŠÍRKY KRÍDIEL

◀ 80 ▶ ◀ 80 ▶ ◀ 90 ▶ ◀ 90 ▶ ◀ 100¹⁾ ▶ ◀ NA MIERU ▶

Ponúkame možnosť zhotovenia dverí s ľubovoľnou šírkou a výškou.
Podrobnosti na str. 48.

PRÍPLATKY

| | |
|---|-----------|
| hliníková zárubňa (iba THERMO 78 a THERMO 64) | € 159,00* |
| krídlo šír. „100“ | € 73,00* |
| netypická šírka v rozsahu 770 – 1210 mm (Sc na str. 48) | € 89,00* |
| vyššie dvere do výš. 2480 mm (rozmer Hc na str. 48) | € 352,00* |
| skrátene dvere do výš. 1800 mm (rozmer Hc na str. 48) | € 89,00* |

podrobný zoznam vybavenia za príplatok je uvedený na str. 51

PRÍPLATOK – kompaktné sklo, trieda RC2

| |
|------------|
| LEOBEN 1-4 |
| € 73,00* |

PRÍPLATOK – benátske zrkadlo

| |
|------------|
| LEOBEN 1-4 |
| € 38,00* |



LEOBEN 1, dub prírodný priečny, LABEL BLACK
držadlo K35 s dĺžkou 180 cm
cena predstaveného modelu: € 1757,00*



LEOBEN 1



LEOBEN 2



LEOBEN 3



LEOBEN 4

BIENE

CENA ZA KOMPLET SO ŠTANDARDNÝM VYBAVENÍM

| | | BIENE | | |
|-------------------------------------|----|---------------------|---------------------|------------|
| | | STAMP BLACK/INOX | LABEL BLACK/INOX | |
| | | 1 | 2, 3, 4 | 1, 2, 3, 4 |
| THERMO HOT OŚCIEŻNICA ALUMINIOWA | 88 | € 1554* | € 1522* | € 1490* |
| THERMO HOT OŚCIEŻNICA ALUMINIOWA | 78 | € 1379* | € 1348* | € 1316* |
| THERMO OŚCIEŻNICA STALOWA | 78 | € 1173* | € 1141* | € 1094* |
| THERMO OŚCIEŻNICA STALOWA | 64 | € 999* | € 951* | € 920* |

Vyššie uvedené ceny nezahŕňajú kovania (kľučky, úchytky, vložky ap.), ktoré sa dopočítavajú podľa cenníka, ktorý je uvedený na stranách 50 až 55.

MOŽNOSTI DOKONČENIA



DOSTUPNÉ ŠÍRKY KRÍDIEL

◀ 80 N ▶ ◀ 80 ▶ ◀ 90 N ▶ ◀ 90 ▶ ◀ 100¹⁾ ▶ ◀ NA MIERU ▶

Ponúkame možnosť zhotovenia dverí s ľubovoľnou šírkou a výškou (zmena výšky sa netýka vzoru BIENE 1). Podrobnosti na str. 48.

PRÍPLATKY

| | |
|---|-----------|
| hliníková zárubňa (iba THERMO 78 a THERMO 64) | € 159,00* |
| krídlo šír. „100“ | € 73,00* |
| netypická šírka v rozsahu 770 – 1210 mm (Sc na str. 48) | € 89,00* |
| vyššie dvere do výš. 2480 mm (rozmer Hc na str. 48) ²⁾ | € 352,00* |
| skrátene dvere do výš. 1800 mm (rozmer Hc na str. 48) | € 89,00* |

podrobný zoznam vybavenia za príplatok je uvedený na str. 51



BIENE 1, dub prírodný priečny, STAMP BLACK
držadlo K35 s dĺžkou 180 cm
cena predstaveného modelu: € 1487,00*



BIENE 1



BIENE 2



BIENE 3



BIENE 4

LUTTER

CENA ZA KOMPLET SO ŠTANDARDNÝM VYBAVENÍM

| | | LUTTER |
|-------------------------------------|----|------------|
| THERMO HOT OŚCIEŻNICA ALUMINIOWA | 88 | € 1379,00* |
| THERMO HOT OŚCIEŻNICA ALUMINIOWA | 78 | € 1205,00* |
| THERMO OŚCIEŻNICA STALOWA | 78 | € 999,00* |
| THERMO OŚCIEŻNICA STALOWA | 64 | € 824,00* |

Vyššie uvedené ceny nezahŕňajú kovania (kľučky, úchytky, vložky ap.), ktoré sa dopočítavajú podľa cenníka, ktorý je uvedený na stranách 50 až 55.

MOŽNOSTI DOKONČENIA



DOSTUPNÉ ŠÍRKY KRÍDIEL

◀ 80 N ▶ ◀ 80 ▶ ◀ 90 N ▶ ◀ 90 ▶ ◀ 100¹⁾ ▶ ◀ NA MIERU ▶

Ponúkame možnosť zhotovenia dverí s ľubovoľnou šírkou a výškou (zmena výšky sa netýka vzoru LUTTER 1). Podrobnosti na str. 48.

PRÍPLATKY

| | |
|---|-----------|
| hliníková zárubňa (iba THERMO 78 a THERMO 64) | € 159,00* |
| krídlo šír. „100“ | € 73,00* |
| netypická šírka v rozsahu 770 – 1210 mm (Sc na str. 48) | € 89,00* |
| vyššie dvere do výš. 2480 mm (rozmer Hc na str. 48) ²⁾ | € 352,00* |
| skrátene dvere do výš. 1800 mm (rozmer Hc na str. 48) | € 89,00* |

podrobný zoznam vybavenia za príplatok je uvedený na str. 51



LUTTER 1, antracit hladký, STAMP ROLLER
držadlo K35 s dĺžkou 180 cm
cena predstaveného modelu: € 1313,00*



LUTTER 1



LUTTER 2



LUTTER 3



LUTTER 4

KELLA

CENA ZA KOMPLET SO ŠTANDARDNÝM VYBAVENÍM

| | | KELLA |
|-------------------------------------|----|------------|
| THERMO HOT OŚCIEŻNICA ALUMINIOWA | 88 | € 1379,00* |
| THERMO HOT OŚCIEŻNICA ALUMINIOWA | 78 | € 1205,00* |
| THERMO OŚCIEŻNICA STALOWA | 78 | € 999,00* |
| THERMO OŚCIEŻNICA STALOWA | 64 | € 824,00* |

Vyššie uvedené ceny nezahŕňajú kovania (kľučky, úchytky, vložky ap.), ktoré sa dopočítavajú podľa cenníka, ktorý je uvedený na stranách 50 až 55.

MOŽNOSTI DOKONČENIA



DOSTUPNÉ ŠÍRKY KRÍDIEL

◀ 80 N ▶ ◀ 80 ▶ ◀ 90 N ▶ ◀ 90 ▶ ◀ 100¹⁾ ▶ ◀ NA MIERU ▶

Ponúkame možnosť zhotovenia dverí s ľubovoľnou šírkou a výškou.
Podrobnosti na str. 48.

PRÍPLATKY

| | |
|---|-----------|
| hliníková zárubňa (iba THERMO 78 a THERMO 64) | € 159,00* |
| krídlo šír. „100“ | € 73,00* |
| netypická šírka v rozsahu 770 – 1210 mm (Sc na str. 48) | € 89,00* |
| vyššie dvere do výš. 2480 mm (rozmer Hc na str. 48) | € 352,00* |
| skrátene dvere do výš. 1800 mm (rozmer Hc na str. 48) | € 89,00* |

podrobný zoznam vybavenia za príplatok je uvedený na str. 51



KELLA 1, dub močiarny, STAMP
držadlo K35 s dĺžkou 180 cm
cena predstaveného modelu: € 1313,00*



KELLA 1



KELLA 2

SOLID

CENA ZA KOMPLET SO ŠTANDARDNÝM VYBAVENÍM

| | | SOLID |
|-------------------------------------|----|------------|
| THERMO HOT OŚCIEŻNICA ALUMINIOWA | 88 | € 1348,00* |
| THERMO HOT OŚCIEŻNICA ALUMINIOWA | 78 | € 1173,00* |
| THERMO OŚCIEŻNICA STALOWA | 78 | € 951,00* |
| THERMO OŚCIEŻNICA STALOWA | 64 | € 777,00* |

Vyššie uvedené ceny nezahŕňajú kovania (kľučky, úchytky, vložky ap.), ktoré sa dopočítavajú podľa cenníka, ktorý je uvedený na stranách 50 až 55.

MOŽNOSTI DOKONČENIA



SOLID

DOSTUPNÉ ŠÍRKY KRÍDIEL



Ponúkame možnosť zhotovenia dverí s ľubovoľnou šírkou a výškou.
Podrobnosti na str. 48.

PRÍPLATKY

| | |
|---|-----------|
| hliníková zárubňa (iba THERMO 78 a THERMO 64) | € 159,00* |
| krídlo šír. „100“ | € 73,00* |
| netypická šírka v rozsahu 770 – 1210 mm (Sc na str. 48) | € 89,00* |
| vyššie dvere do výš. 2480 mm (rozmer Hc na str. 48) | € 352,00* |
| skrátene dvere do výš. 1800 mm (rozmer Hc na str. 48) | € 89,00* |

podrobný zoznam vybavenia za príplatok je uvedený na str. 51



SOLID, orech
kľučka PASA
cena predstaveného modelu: € 856,00*

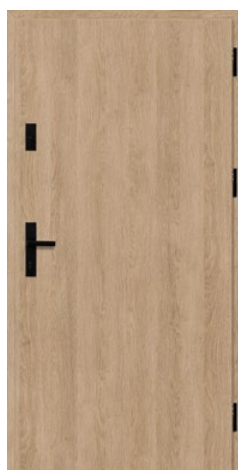

SOLID



SOLID

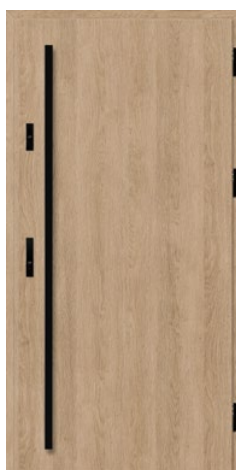

SOLID

SVETLÍKY

- svetlíky sú dostupné iba s dverami vyrobenými s hliníkovou zárubňou
- pri montáži bočných a horných svetlíkov je potrebné zdemontovať sklo
- za príplatok vyrábame bočné a horné svetlíky aj s rozmermi na individuálnu objednávku
- príplatok za použitie skla P4 je € 63,00* bez DPH za m² svetlíka (počíta sa od celého svetlíka)
- príplatok za použitie benátskeho zrkadla je € 190,00* bez DPH za m² svetlíka (počíta sa od celého svetlíka)
- príplatok za svetlíky s netypickými rozmermi je € 32,00* bez DPH a pripočítava sa k cene za vyšší rozmer podľa tabuliek na str. 45.

DOSTUPNÉ KONFIGURÁCIE

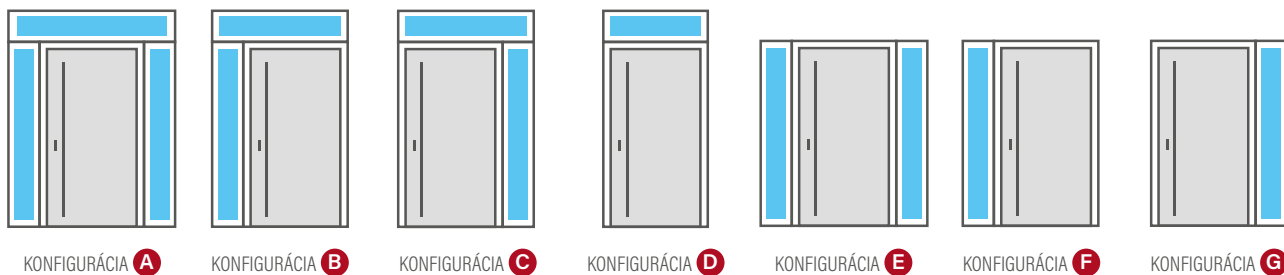

KOMPAKTNÉ SKLÁ - OBYČAJNÉ SKLO

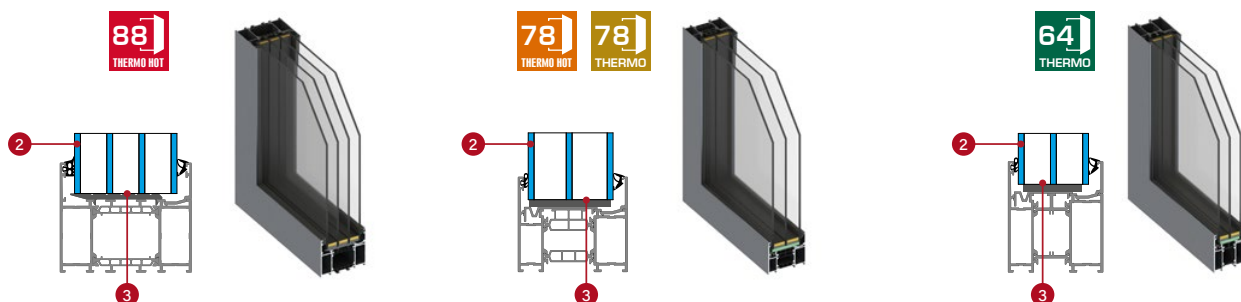

KOMPAKTNÉ SKLÁ - SKLO PROTI VLÁMANIU P4 (za príplatok)

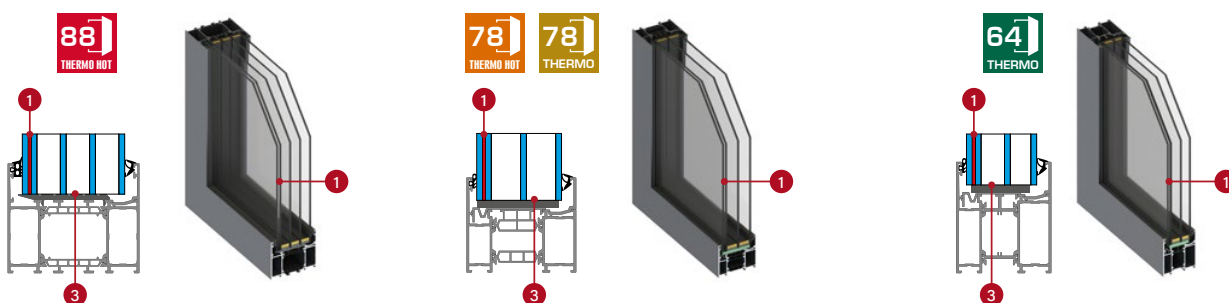

- 1 lepené sklo proti vlámaniu P4
- 2 tvrdené sklo ESG
- 3 teplé medziokenné rámy, čierne

KOMPAKTNÉ SKLÁ - TYPY ZASKLENIA

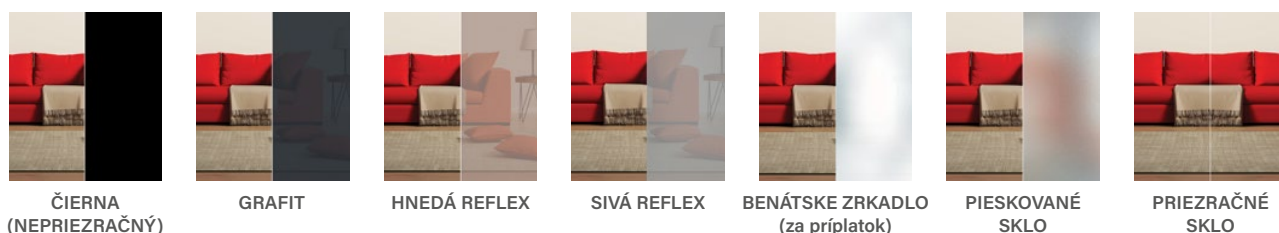



THERMO HOT 88

HORNÉ SVETLÍKY THERMO HOT 88

| Výška [mm] | Šírka [mm] | | | | | | | | | | | | | | | | | |
|------------|------------|-----------|------------|--------|--------|--------|--------|--------|--------|--------|--------|--------|--------|--------|--------|--------|---------|---------|
| | 987 (80) | 1087 (90) | 1187 (100) | 1287 | 1387 | 1487 | 1587 | 1687 | 1787 | 1887 | 1987 | 2087 | 2187 | 2287 | 2387 | 2487 | 2587 | 2687 |
| 200 | € 501* | € 517* | € 533* | € 549* | € 561* | € 574* | € 593* | € 606* | € 621* | € 637* | € 653* | € 666* | € 685* | € 698* | € 713* | € 729* | € 745* | € 758* |
| 300 | € 517* | € 530* | € 549* | € 561* | € 574* | € 593* | € 606* | € 621* | € 637* | € 653* | € 669* | € 691* | € 713* | € 736* | € 758* | € 783* | € 805* | € 824* |
| 400 | € 533* | € 549* | € 561* | € 574* | € 596* | € 621* | € 650* | € 672* | € 701* | € 726* | € 751* | € 780* | € 805* | € 831* | € 856* | € 881* | € 910* | € 935* |
| 500 | € 552* | € 574* | € 602* | € 634* | € 663* | € 694* | € 723* | € 751* | € 783* | € 812* | € 843* | € 872* | € 900* | € 929* | € 958* | € 989* | € 1018* | € 1046* |

ŠTANDARDNÉ A VYŠŠIE BOČNÉ SVETLÍKY PRE THERMO HOT 88

| Výška [mm] | Šírka [mm] | | | | | | |
|-------------------------------|------------|--------|--------|--------|--------|---------|---------|
| | 200 | 300 | 400 | 500 | 600 | 700 | 800 |
| 2104 [štandard THERMO HOT 88] | € 612* | € 631* | € 710* | € 790* | € 862* | € 942* | € 1018* |
| 2200 | € 621* | € 650* | € 729* | € 815* | € 894* | € 973* | € 1053* |
| 2300 | € 634* | € 669* | € 755* | € 840* | € 923* | € 1008* | € 1088* |
| 2400 | € 650* | € 691* | € 777* | € 872* | € 951* | € 1040* | € 1126* |



THERMO HOT 78



THERMO 78

HORNÉ SVETLÍKY THERMO 78 / THERMO HOT 78

| Výška [mm] | Šírka THERMO 78 [mm] | | | | | | | | | | | | | | | | | |
|------------|--------------------------|-----------|------------|--------|--------|--------|--------|--------|--------|--------|--------|--------|--------|--------|--------|--------|--------|---------|
| | 962 (80) | 1062 (90) | 1162 (100) | 1262 | 1362 | 1462 | 1562 | 1662 | 1762 | 1862 | 1962 | 2062 | 2162 | 2262 | 2362 | 2462 | 2562 | 2662 |
| | Šírka THERMO HOT 78 [mm] | | | | | | | | | | | | | | | | | |
| | 977 (80) | 1077 (90) | 1177 (100) | 1277 | 1377 | 1477 | 1577 | 1677 | 1777 | 1877 | 1977 | 2077 | 2177 | 2277 | 2377 | 2477 | 2577 | 2677 |
| 200 | € 457* | € 469* | € 485* | € 498* | € 510* | € 523* | € 536* | € 552* | € 564* | € 577* | € 593* | € 606* | € 621* | € 634* | € 650* | € 663* | € 679* | € 691* |
| 300 | € 469* | € 485* | € 498* | € 510* | € 523* | € 536* | € 552* | € 571* | € 593* | € 615* | € 634* | € 656* | € 679* | € 698* | € 720* | € 742* | € 761* | € 783* |
| 400 | € 485* | € 498* | € 520* | € 542* | € 568* | € 593* | € 618* | € 640* | € 666* | € 691* | € 717* | € 742* | € 764* | € 790* | € 815* | € 840* | € 862* | € 888* |
| 500 | € 520* | € 549* | € 574* | € 602* | € 634* | € 663* | € 691* | € 720* | € 748* | € 777* | € 805* | € 831* | € 859* | € 888* | € 920* | € 945* | € 973* | € 1002* |

ŠTANDARDNÉ A VYŠŠIE BOČNÉ SVETLÍKY PRE THERMO 78/ THERMO HOT 78

| Výška [mm] | Šírka [mm] | | | | | | |
|-------------------------------|------------|--------|--------|--------|--------|---------|---------|
| | 200 | 300 | 400 | 500 | 600 | 700 | 800 |
| 2089 [štandard THERMO 78] | € 558* | € 599* | € 679* | € 755* | € 831* | € 907* | € 983* |
| 2104 [štandard THERMO HOT 78] | € 558* | € 599* | € 679* | € 755* | € 831* | € 907* | € 983* |
| 2200 | € 568* | € 618* | € 698* | € 780* | € 859* | € 939* | € 1018* |
| 2300 | € 583* | € 637* | € 720* | € 805* | € 888* | € 970* | € 1050* |
| 2400 | € 593* | € 656* | € 742* | € 831* | € 916* | € 1002* | € 1084* |



THERMO 64

HORNÉ SVETLÍKY THERMO 64

| Výška [mm] | Šírka [mm] | | | | | | | | | | | | | | | | | |
|------------|------------|-----------|------------|--------|--------|--------|--------|--------|--------|--------|--------|--------|--------|--------|--------|--------|--------|--------|
| | 948 (80) | 1048 (90) | 1148 (100) | 1248 | 1348 | 1448 | 1548 | 1648 | 1748 | 1848 | 1948 | 2048 | 2148 | 2248 | 2348 | 2448 | 2548 | 2648 |
| 200 | € 371* | € 384* | € 396* | € 409* | € 425* | € 434* | € 447* | € 463* | € 472* | € 488* | € 501* | € 510* | € 526* | € 539* | € 555* | € 564* | € 577* | € 593* |
| 300 | € 384* | € 396* | € 409* | € 425* | € 434* | € 447* | € 463* | € 476* | € 498* | € 520* | € 539* | € 558* | € 577* | € 599* | € 621* | € 637* | € 660* | € 682* |
| 400 | € 396* | € 409* | € 428* | € 453* | € 476* | € 498* | € 523* | € 549* | € 571* | € 593* | € 618* | € 640* | € 666* | € 691* | € 713* | € 736* | € 761* | € 786* |
| 500 | € 428* | € 457* | € 485* | € 510* | € 539* | € 564* | € 593* | € 621* | € 650* | € 679* | € 701* | € 729* | € 758* | € 786* | € 815* | € 840* | € 869* | € 894* |

ŠTANDARDNÉ A VYŠŠIE BOČNÉ SVETLÍKY PRE THERMO 64

| Výška [mm] | Šírka [mm] | | | | | | |
|---------------------------|------------|--------|--------|--------|--------|--------|--------|
| | 200 | 300 | 400 | 500 | 600 | 700 | 800 |
| 2089 (štandard THERMO 64) | € 466* | € 507* | € 587* | € 663* | € 736* | € 812* | € 885* |
| 2200 | € 479* | € 530* | € 606* | € 691* | € 767* | € 847* | € 923* |
| 2300 | € 491* | € 549* | € 628* | € 713* | € 796* | € 878* | € 958* |
| 2400 | € 504* | € 564* | € 650* | € 736* | € 821* | € 907* | € 989* |

Uvedené ceny sú ceny BEZ DPH, nezahŕňajú DPH.

TECHNICKÉ INFORMÁCIE

VZDIALENOSTI PANELOV ALEBO PRELISOVANÍ OD HRÁN KRÍDLA ZÁVISÍ OD STRANY A MODELU

| MODEL | VNÚTORNÁ (POLDRÁŽKOVÁ) STRANA | | VONKAJŠIA (ZAKRÝVAJÚCA) STRANA | |
|----------------------|-----------------------------------|-----------------------------------|-----------------------------------|-----------------------------------|
| | Vzdialenosť od hornej hrany dverí | Vzdialenosť od bočnej hrany dverí | Vzdialenosť od hornej hrany dverí | Vzdialenosť od bočnej hrany dverí |
| Kreben 4 | - | do 2 mm | - | 15 mm |
| Kreben 5 | - | do 2 mm | - | 15 mm |
| Kreben 6 | - | do 2 mm | - | 15 mm |
| Kreben 7 | - | do 2 mm | - | 15 mm |
| Wiener 1 | do 2 mm | - | 15 mm | - |
| Wiener 2 | do 2 mm | - | 15 mm | - |
| Singen 1 | do 2 mm | - | 15 mm | - |
| Singen 2 | do 2 mm | - | 15 mm | - |
| Singen 3 | do 2 mm | - | 15 mm | - |
| Singen 4 | do 2 mm | - | 15 mm | - |
| Selters 1 | do 2 mm | - | 15 mm | - |
| Selters 2 | do 2 mm | - | 15 mm | - |
| Selters 3 | do 2 mm | - | 15 mm | - |
| Selters 4 | do 2 mm | - | 15 mm | - |
| Samedan 3 | do 2 mm | - | 15 mm | - |
| Samedan 4 | do 2 mm | - | 15 mm | - |
| Samedan 5 | - | do 2 mm | - | 15 mm |
| Roding 2 | - | do 2 mm | - | 15 mm |
| Fryburg 1 | do 2 mm | do 2 mm | 15 mm | 15 mm |
| Fryburg 2 | do 2 mm | do 2 mm | 15 mm | 15 mm |
| Fryburg 3 | do 2 mm | - | 15 mm | - |
| Melk 1 | - | do 2 mm | - | 15 mm |
| Melk 2 | - | do 2 mm | - | 15 mm |
| Leoben 1 | - | do 2 mm | - | 15 mm |
| Leoben 2 | - | do 2 mm | - | 15 mm |
| Leoben 3 | - | do 2 mm | - | 15 mm |
| Leoben 4 | - | do 2 mm | - | 15 mm |
| Leimen 1 | do 2 mm | - | 15 mm | - |
| Leimen 2 | do 2 mm | - | 15 mm | - |
| Leimen 3 | do 2 mm | - | 15 mm | - |
| Lucerna 1 | - | do 2 mm | - | 15 mm |
| Langen 1 | do 2 mm | - | 15 mm | - |
| Langen 2 | do 2 mm | - | 15 mm | - |
| Langen 3 | do 2 mm | - | 15 mm | - |
| Langen 4 | do 2 mm | - | 15 mm | - |
| Langen 5 | do 2 mm | - | 15 mm | - |
| Horn 1 | do 9 mm | - | 15 mm | - |
| Horn 2 | do 9 mm | - | 15 mm | - |
| Horn 3 | do 9 mm | - | 15 mm | - |
| Biene 1 (THERMO) | - | do 9 mm | - | do 9 mm |
| Biene 1 (THERMO HOT) | - | do 9 mm | - | 100 mm |
| Biene 2 | - | 100 mm | - | 100 mm |
| Luter 1 (THERMO) | - | do 9 mm | - | do 9 mm |
| Luter 1 (THERMO HOT) | - | do 9 mm | - | 100 mm |
| Luter 2 | - | 100 mm | - | 100 mm |
| Kella 1 | do 9 mm | do 9 mm | do 9 mm | do 9 mm |
| Kella 2 | do 9 mm | do 9 mm | do 9 mm | do 9 mm |

TECHNICKÉ INFORMÁCIE

ZÁRUBNE

Laminát vo vybranej farbe dverí

88
THERMO HOT

THERMO HOT 88

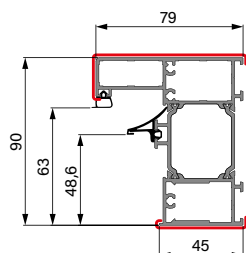

HLINÍKOVÁ ZÁRUBŇA

78
THERMO HOT

THERMO HOT 78

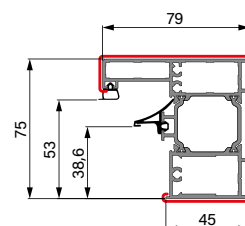

HLINÍKOVÁ ZÁRUBŇA

78
THERMO

THERMO 78

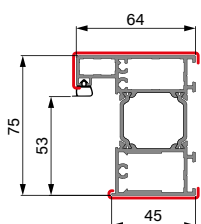

HLINÍKOVÁ ZÁRUBŇA



OCELOVÁ ZÁRUBŇA

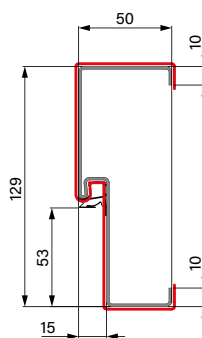

OCELOVÁ ZÁRUBŇA

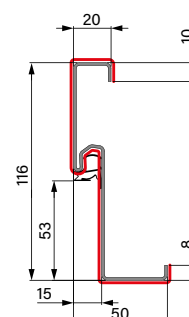

OCELOVÁ ZÁRUBŇA
ROHOVÁ

64
THERMO

THERMO 64

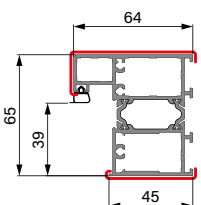

HLINÍKOVÁ ZÁRUBŇA



OCELOVÁ ZÁRUBŇA

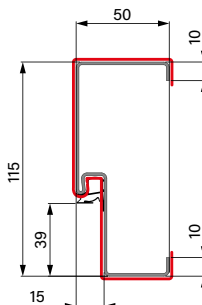

OCELOVÁ ZÁRUBŇA

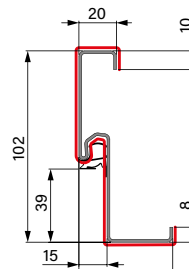

OCELOVÁ ZÁRUBŇA
ROHOVÁ

ROZŠÍRENIA ZÁRUBNÍ



88
THERMO HOT

Rozšírenie 30 mm
dostupné pre konštrukciu
THERMO HOT 88



78
THERMO HOT

78
THERMO

64
THERMO

Rozšírenie 28 mm
dostupné pre konštrukcie
THERMO HOT 78, THERMO 78 a THERMO 64

TECHNICKÉ INFORMÁCIE

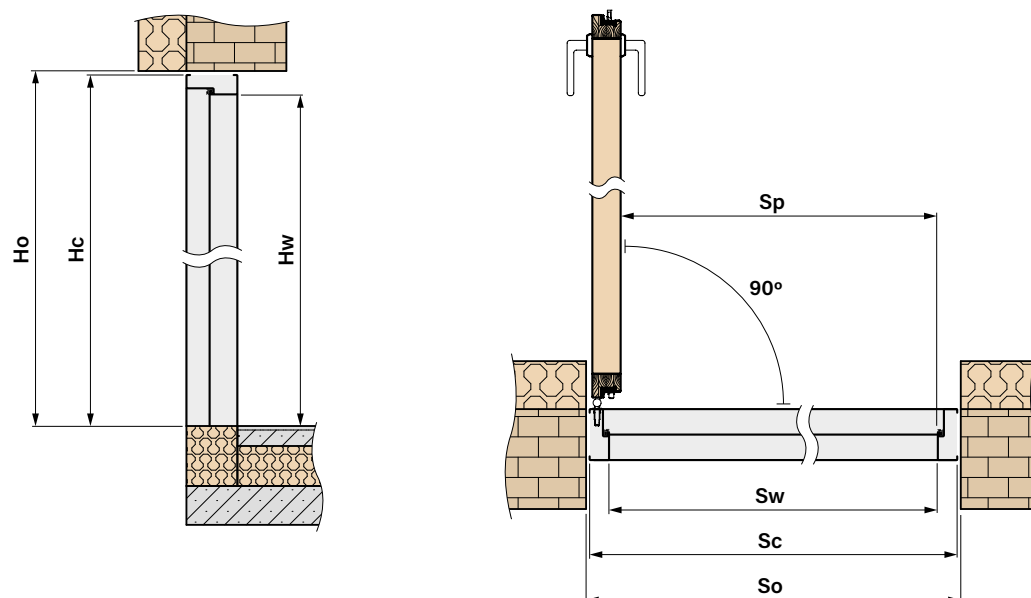

INDIVIDUÁLNE ROZMERY DVERÍ SPOLU SO ZÁRUBŇOU



DOSTUPNÉ ŠÍRKY Sc [mm]

v rozsahu od **770 mm** do **1210 mm** každých 10 mm¹⁾



DOSTUPNÉ VÝŠKY Hc [mm]

v rozsahu od **1800 mm** do **2480 mm** každých 10 mm¹⁾

¹⁾ Založené na štandardných rozmeroch Sc a Hc pre danú technológiu, a tieto rozmery zvyšujeme alebo znižujeme o 10 mm. Koncové rozmery sa musia nachádzať v stanovených rozsahoch šírky a výšky.

ZÁKLADNÉ ROZMERY DVERÍ



THERMO HOT 88

HLINÍKOVÁ ZÁRUBŇA

| Šírka | Šírka otvoru v stene | Výška otvoru v stene | Celkový šírka zárubne | Celková výška zárubne | Svetlá šírka prechodu | Výška v zárubni | Svetlý rozmer v zárubni |
|-------|----------------------|----------------------|-----------------------|-----------------------|-----------------------|-----------------|-------------------------|
| | So | Ho | Sc | Hc | Sp | Hw | Sw |
| 80 N | 957 | 2114 | 937 | 2104 | 756 | 2002 | 779 |
| 80 | 1007 | 2114 | 987 | 2104 | 806 | 2002 | 829 |
| 90 N | 1057 | 2114 | 1037 | 2104 | 856 | 2002 | 879 |
| 90 | 1107 | 2114 | 1087 | 2104 | 906 | 2002 | 929 |
| 100 | 1207 | 2114 | 1187 | 2104 | 1006 | 2002 | 1029 |



THERMO HOT 78

HLINÍKOVÁ ZÁRUBŇA

| Šírka | Šírka otvoru v stene | Výška otvoru v stene | Celkový šírka zárubne | Celková výška zárubne | Svetlá šírka prechodu | Výška v zárubni | Svetlý rozmer v zárubni |
|-------|----------------------|----------------------|-----------------------|-----------------------|-----------------------|-----------------|-------------------------|
| | So | Ho | Sc | Hc | Sp | Hw | Sw |
| 80 N | 947 | 2114 | 927 | 2104 | 756 | 2002 | 769 |
| 80 | 997 | 2114 | 977 | 2104 | 806 | 2002 | 819 |
| 90 N | 1047 | 2114 | 1027 | 2104 | 856 | 2002 | 869 |
| 90 | 1097 | 2114 | 1077 | 2104 | 906 | 2002 | 919 |
| 100 | 1197 | 2114 | 1177 | 2104 | 1006 | 2002 | 1019 |

HLINÍKOVÁ ZÁRUBŇA

| Šírka | Šírka otvoru v stene | Výška otvoru v stene | Celkový šírka zárubne | Celková výška zárubne | Svetlá šírka prechodu | Výška v zárubni | Svetlý rozmer v zárubni |
|-------|-------------------------|-------------------------|--------------------------|--------------------------|--------------------------|-----------------|----------------------------|
| | So | Ho | Sc | Hc | Sp | Hw | Sw |
| 80 N | 932 | 2099 | 912 | 2089 | 756 | 2002 | 784 |
| 80 | 982 | 2099 | 962 | 2089 | 806 | 2002 | 834 |
| 90 N | 1032 | 2099 | 1012 | 2089 | 856 | 2002 | 884 |
| 90 | 1082 | 2099 | 1062 | 2089 | 906 | 2002 | 934 |
| 100 | 1182 | 2099 | 1162 | 2089 | 1006 | 2002 | 1034 |

OCEĽOVÁ ZÁRUBŇA

| Šírka | Šírka otvoru v stene | Výška otvoru v stene | Celkový šírka zárubne | Celková výška zárubne | Svetlá šírka prechodu | Výška v zárubni | Svetlý rozmer v zárubni |
|-------|-------------------------|-------------------------|--------------------------|--------------------------|--------------------------|-----------------|----------------------------|
| | So | Ho | Sc | Hc | Sp | Hw | Sw |
| 80 N | 906 | 2088 | 890 | 2078 | 759 | 2005 | 789 |
| 80 | 956 | 2088 | 940 | 2078 | 809 | 2005 | 839 |
| 90 N | 1006 | 2088 | 990 | 2078 | 859 | 2005 | 889 |
| 90 | 1056 | 2088 | 1040 | 2078 | 909 | 2005 | 939 |
| 100 | 1156 | 2088 | 1140 | 2078 | 1009 | 2005 | 1039 |

ROHOVÁ OCEĽOVÁ ZÁRUBŇA

| Šírka | Šírka otvoru v stene | Výška otvoru v stene | Celkový šírka zárubne | Celková výška zárubne | Svetlá šírka prechodu | Výška v zárubni | Svetlý rozmer v zárubni |
|-------|-------------------------|-------------------------|--------------------------|--------------------------|--------------------------|-----------------|----------------------------|
| | So | Ho | Sc | Hc | Sp | Hw | Sw |
| 80 N | 844 | 2058 | 890 | 2078 | 859 | 2005 | 789 |
| 80 | 894 | 2058 | 940 | 2078 | 809 | 2005 | 839 |
| 90 N | 944 | 2058 | 990 | 2078 | 859 | 2005 | 889 |
| 90 | 994 | 2058 | 1040 | 2078 | 909 | 2005 | 939 |
| 100 | 1094 | 2058 | 1140 | 2078 | 1009 | 2005 | 1039 |

HLINÍKOVÁ ZÁRUBŇA

| Šírka | Šírka otvoru v stene | Výška otvoru v stene | Celkový šírka zárubne | Celková výška zárubne | Svetlá šírka prechodu | Výška v zárubni | Svetlý rozmer v zárubni |
|-------|-------------------------|-------------------------|--------------------------|--------------------------|--------------------------|-----------------|----------------------------|
| | So | Ho | Sc | Hc | Sp | Hw | Sw |
| 80 N | 918 | 2099 | 898 | 2089 | 756 | 2002 | 770 |
| 80 | 968 | 2099 | 948 | 2089 | 806 | 2002 | 820 |
| 90 N | 1018 | 2099 | 998 | 2089 | 856 | 2002 | 870 |
| 90 | 1068 | 2099 | 1048 | 2089 | 906 | 2002 | 920 |
| 100 | 1168 | 2099 | 1148 | 2089 | 1006 | 2002 | 1020 |

OCEĽOVÁ ZÁRUBŇA

| Šírka | Šírka otvoru v stene | Výška otvoru v stene | Celkový šírka zárubne | Celková výška zárubne | Svetlá šírka prechodu | Výška v zárubni | Svetlý rozmer v zárubni |
|-------|-------------------------|-------------------------|--------------------------|--------------------------|--------------------------|-----------------|----------------------------|
| | So | Ho | Sc | Hc | Sp | Hw | Sw |
| 80 N | 891 | 2088 | 875 | 2078 | 759 | 2005 | 775 |
| 80 | 941 | 2088 | 925 | 2078 | 809 | 2005 | 825 |
| 90 N | 991 | 2088 | 975 | 2078 | 859 | 2005 | 875 |
| 90 | 1041 | 2088 | 1025 | 2078 | 909 | 2005 | 925 |
| 100 | 1141 | 2088 | 1125 | 2078 | 1009 | 2005 | 1025 |

ROHOVÁ OCEĽOVÁ ZÁRUBŇA

| Šírka | Šírka otvoru v stene | Výška otvoru v stene | Celkový šírka zárubne | Celková výška zárubne | Svetlá šírka prechodu | Výška v zárubni | Svetlý rozmer v zárubni |
|-------|-------------------------|-------------------------|--------------------------|--------------------------|--------------------------|-----------------|----------------------------|
| | So | Ho | Sc | Hc | Sp | Hw | Sw |
| 80 N | 835 | 2058 | 875 | 2078 | 756 | 2005 | 775 |
| 80 | 885 | 2058 | 925 | 2078 | 806 | 2005 | 825 |
| 90 N | 935 | 2058 | 975 | 2078 | 856 | 2005 | 875 |
| 90 | 985 | 2058 | 1025 | 2078 | 906 | 2005 | 925 |
| 100 | 1085 | 2058 | 1125 | 2078 | 1006 | 2005 | 1025 |

SPÔSOBY OTVÁRANIA

Spôsob A



KĽUČKA - KĽUČKA

Spôsob B



KĽUČKA - KĽUČKA
DODATOČNÝ ZÁMOK

Spôsob C



KĽUČKA - DRŽADLO

Spôsob D



KĽUČKA - DRŽADLO
DODATOČNÝ ZÁMOK

Spôsob E



DRŽADLO - DRŽADLO

Spôsob F



DRŽADLO - DRŽADLO
DODATOČNÝ ZÁMOK

ZLOŽKY PRE JEDNOTLIVÉ SPÔSOBY OTVÁRANIA

základné prvky vybavenia pre daný spôsob otvárania

| Súprava A | Súprava B | Súprava C | Súprava D | Súprava E | Súprava F |
|--------------------|--|--------------------|--|--------------------|--|
| - vložka kľúč-guľa | - komplet vložiek pre systém 1 kľúča, z toho jedna s guľou (odporúčame namontovať guľu na hornom zámku) - dodatočný zámok | - vložka kľúč-guľa | - komplet vložiek pre systém 1 kľúča, z toho jedna s guľou (odporúčame namontovať guľu na hornom zámku) - dodatočný zámok | - vložka kľúč-guľa | - komplet vložiek pre systém 1 kľúča, z toho jedna s guľou (odporúčame namontovať guľu na hornom zámku) - dodatočný zámok |

+ vybraný vzor kľučky, držadla a doplnkov

| A | B | C | D | E | F |
|----------|--------------------------|---|---|--|---|
| - kľučka | - kľučka - horný štít | - súprava kľučka + štít slim - držadlo - tlačidlo k držadlu - elektromagnetický zámok - samozatvárač - el. zdroj | - súprava kľučka + štít slim - horný štít - držadlo - tlačidlo k držadlu - elektromagnetický zámok - samozatvárač - el. zdroj | - štít slim - 2 x držadlo - 2 x tlačidlo k držadlu - elektromagnetický zámok - samozatvárač - el. zdroj | - štít slim - horný štít slim - 2 x držadlo - 2 x tlačidlo k držadlu - elektromagnetický zámok - samozatvárač - el. zdroj |

SMER OTVÁRANIA DVERÍ

PRAVÉ DVERE



Pravé dvere otvárané
smerom dovonka



Pravé dvere otvárané
smerom dovnútra

ĽAVÉ DVERE











Ľavé dvere otvárané
smerom dovnútra















Ľavé dvere otvárané
smerom dovonka

DOPLNKY





| KOVANIA | | DOKONČENIE | | |
|---|---|---------------|---------------|-----------|
| | | KONŠTRUKCIA | NIKEL, MOSADZ | ČIERNA |
| Súprava A | Súprava základných prvkov vybavenia pri otváraní typu A - vložka kľúč-guľa (k cene je potrebné pripočítať vybranú kľučku) | THERMO HOT 88 | € 53,90* | € 63,40* |
| | | THERMO HOT 78 | € 47,60* | € 60,20* |
| | | THERMO 78 | € 47,60* | € 60,20* |
| | | THERMO 64 | € 34,90* | € 53,90* |
| Súprava B | Súprava základných prvkov vybavenia pri otváraní typu B - komplet vložiek pre systém 1 kľúča, z toho jedna s guľou; dodatočný horný zámok (k cene je potrebné pripočítať vybranú kľučku a štít) | THERMO HOT 88 | € 98,30* | € 117,30* |
| | | THERMO HOT 78 | € 95,10* | € 114,10* |
| | | THERMO 78 | € 95,10* | € 114,10* |
| | | THERMO 64 | € 85,60* | € 107,80* |
| Súprava C | Súprava základných prvkov vybavenia pri otváraní typu C - vložka kľúč-guľa (k cene je potrebné pripočítať vybranú súpravu: kľučka + štít slim, držadlo, ako aj elektromagnetický zámok, samozatvárač a el. zdroj) | THERMO HOT 88 | € 53,90* | € 63,40* |
| | | THERMO HOT 78 | € 47,60* | € 60,20* |
| | | THERMO 78 | € 47,60* | € 60,20* |
| | | THERMO 64 | € 34,90* | € 53,90* |
| Súprava D | Súprava základných prvkov vybavenia pri otváraní typu D - komplet vložiek pre systém 1 kľúča, z toho jedna s guľou; dodatočný horný zámok (k cene je potrebné pripočítať súpravu: kľučka + štít slim, horný štít slim, držadlo, ako aj tlačidlo, elektromagnetický zámok, samozatvárač a el. zdroj) | THERMO HOT 88 | € 98,30* | € 117,30* |
| | | THERMO HOT 78 | € 95,10* | € 114,10* |
| | | THERMO 78 | € 95,10* | € 114,10* |
| | | THERMO 64 | € 85,60* | € 107,80* |
| Súprava E | Súprava základných prvkov vybavenia pri otváraní typu E - vložka kľúč-guľa (k cene je potrebné pripočítať DVE vybrané držadlá, 2 x tlačidlo, štít slim, elektromagnetický zámok, samozatvárač a el. zdroj) | THERMO HOT 88 | € 53,90* | € 63,40* |
| | | THERMO HOT 78 | € 47,60* | € 60,20* |
| | | THERMO 78 | € 47,60* | € 60,20* |
| | | THERMO 64 | € 34,90* | € 53,90* |
| Súprava F | Súprava základných prvkov vybavenia pri otváraní typu F - komplet vložiek pre systém 1 kľúča, z toho jedna s guľou; dodatočný horný zámok (k cene je potrebné pripočítať DVE vybrané držadlá, 2 x tlačidlo, štít slim, horný štít slim, elektromagnetický zámok, samozatvárač a el. zdroj) | THERMO HOT 88 | € 98,30* | € 117,30* |
| | | THERMO HOT 78 | € 95,10* | € 114,10* |
| | | THERMO 78 | € 95,10* | € 114,10* |
| | | THERMO 64 | € 85,60* | € 107,80* |
|  | Cylindrická vložka kľúč-kľúč; trieda B (spĺňa požiadavky RC2) farba: strieborná, čierna, staré zlato F4 | THERMO HOT 88 | € 50,70* | € 53,90* |
| | | THERMO HOT 78 | € 44,40* | € 50,70* |
| | | THERMO 78 | € 44,40* | € 44,40* |
| | | THERMO 64 | € 28,50* | € 44,40* |
|  | Cylindrická vložka kľúč-guľa; trieda B (spĺňa požiadavky RC2) farba: strieborná, čierna, staré zlato F4 | THERMO HOT 88 | € 53,90* | € 63,40* |
| | | THERMO HOT 78 | € 47,60* | € 60,20* |
| | | THERMO 78 | € 47,60* | € 60,20* |
| | | THERMO 64 | € 34,90* | € 53,90* |
|  | Komplet cylindrických vložiek kľúč-kľúč, kľúč-guľa pre systém 1 kľúča; trieda B (spĺňa požiadavky RC2) farba: strieborná, čierna, staré zlato F4 | THERMO HOT 88 | € 60,20* | € 82,40* |
| | | THERMO HOT 78 | € 60,20* | € 79,30* |
| | | THERMO 78 | € 60,20* | € 79,30* |
| | | THERMO 64 | € 47,60* | € 72,90* |
|  | Cylindrická vložka kľúč-kľúč; trieda C (spĺňa požiadavky RC2) farba: strieborná, čierna, staré zlato F4 | THERMO HOT 88 | € 60,20* | € 82,40* |
| | | THERMO HOT 78 | € 50,70* | € 79,30* |
| | | THERMO 78 | € 50,70* | € 79,30* |
| | | THERMO 64 | € 38,00* | € 69,80* |
|  | Cylindrická vložka kľúč-guľa; trieda C (spĺňa požiadavky RC2) farba: strieborná, čierna, staré zlato F4 | THERMO HOT 88 | € 66,60* | € 92,00* |
| | | THERMO HOT 78 | € 63,40* | € 88,80* |
| | | THERMO 78 | € 63,40* | € 88,80* |
| | | THERMO 64 | € 50,70* | € 79,30* |
|  | Komplet cylindrických vložiek kľúč-kľúč, kľúč-guľa pre systém 1 kľúča; trieda C (spĺňa požiadavky RC2) farba: strieborná, čierna, staré zlato F4 | THERMO HOT 88 | € 85,60* | € 101,50* |
| | | THERMO HOT 78 | € 82,40* | € 98,30* |
| | | THERMO 78 | € 82,40* | € 98,30* |
| | | THERMO 64 | € 69,80* | € 92,00* |
|  | Obyčajná (bez triedy) niklová vložka, tzv. stavebná, určená na čas, keď dvere používajú postranné osoby. | THERMO HOT 88 | € 25,40* | - |
| | | THERMO HOT 78 | € 17,40* | - |
| | | THERMO 78 | € 17,40* | - |
| | | THERMO 64 | € 14,30* | - |
|  | Dodatočný horný zámok, strieborný čelný pliešok | | € 38,00* | € 38,00* |







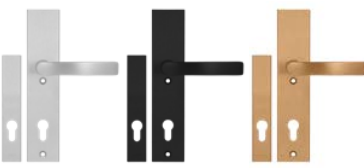



Uvedené ceny sú ceny BEZ DPH, nezahŕňajú DPH.

DOPLNKY















| KOVANIA | DOKONČENIE | |
|---|-------------------|-----------|
| | INOX, staré zlato | čierna |
|  <p>Kľučka PASA, farba: INOX, čierna, staré zlato F4 (splňa požiadavky RC2)</p> <p>A, B</p> | € 44,40* | € 44,40* |
|  <p>Štít PASA na horný zámok, farba: INOX, čierna, staré zlato F4 (splňa požiadavky RC2)</p> <p>B</p> | € 22,20* | € 22,20* |
|  <p>Kľučka PASA so zabezpečením proti rozvrtaniu, trieda C farba: INOX, čierna, staré zlato F4</p> <p>A, B</p> | € 69,80* | € 69,80* |
|  <p>Štít PASA so zabezpečením proti rozvrtaniu na horný zámok, trieda C farba: INOX, čierna, staré zlato F4</p> <p>B</p> | € 31,70* | € 31,70* |
|  <p>Súprava PASA kľučka + štít slim (dvere s úchytkou) farba: INOX, čierna, staré zlato F4; (splňa požiadavky RC2)</p> <p>C, D</p> | € 41,20* | € 41,20* |
|  <p>Súprava horných štítov PASA (horný zámok a úchytka) farba: INOX, čierna, staré zlato F4; (splňa požiadavky RC2)</p> <p>D</p> | € 22,20* | € 22,20* |
|  <p>Súprava PASA kľučka slim + štít slim (dvere s úchytkou) farba: INOX, čierna, staré zlato F4; (splňa požiadavky RC2)</p> <p>C, D</p> | € 41,20* | € 41,20* |
|  <p>Štít PASA slim (dvere s úchytkou) farba: INOX, čierna, staré zlato F4; (splňa požiadavky RC2)</p> <p>E, F</p> | € 34,90* | € 34,90* |
|  <p>Štít PASA slim na horný zámok (dvere s úchytkou) farba: INOX, čierna, staré zlato F4; (splňa požiadavky RC2)</p> <p>B, D, F</p> | € 15,90* | € 15,90* |
|  <p>Kľučka HAGA, farba: INOX, čierna, staré zlato F4 (splňa požiadavky RC2)</p> <p>A, B</p> | € 50,70* | € 57,10* |
|  <p>Štít HAGA na horný zámok, farba: INOX, čierna, staré zlato F4 (splňa požiadavky RC2)</p> <p>B</p> | € 19,00* | € 22,20* |
|  <p>Kľučka ROYAL, farba: INOX, čierna, staré zlato F4 (splňa požiadavky RC2)</p> <p>A, B</p> | € 88,80* | € 104,60* |

DOPLNKY

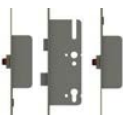
| KOVANIA | | DOKONČENIE | |
|---|--|-------------------|-----------|
| | | INOX, staré zlato | čierna |
|  | Štít ROYAL na horný zámok, farba: INOX, čierna, staré zlato F4 (splňa požiadavky RC2) B | € 60,20* | € 69,80* |
|  | Kľučka ROYAL FLEX so zabezpečením proti rozvrtaniu, trieda C farba: INOX, čierna, staré zlato F4 A, B | € 101,50* | € 117,30* |
|  | Štít ROYAL FLEX na horný zámok so zabezpečením proti rozvrtaniu, trieda C farba: INOX, čierna, staré zlato F4 B | € 60,20* | € 69,80* |
|  | Súprava SOLO GAJA kľučka + štít slim (dvere s úchytkou) farba: INOX, čierna, staré zlato F4; (splňa požiadavky RC2) C, D | € 50,70* | € 60,20* |
|  | Súprava horných štítov SOLO GAJA (horný zámok a úchytka) farba: INOX, čierna, staré zlato F4; (splňa požiadavky RC2) D | € 19,00* | € 22,20* |

| DRŽADLÁ | | DOKONČENIE | | | |
|---|--|---|---|---|---|
| | | INOX | čierna | | |
|  | Držadlo K35 INOX nehrdzavejúca oceľ, čierna (možnosť otvárania tlačidlom) C, D, E, F | dĺž. 180 cm € 181,00* dĺž. 160 cm € 171,00* dĺž. 120 cm € 155,00* dĺž. 60 cm € 130,00* | € 235,00* € 222,00* € 203,00* € 171,00* | | |
| |  | Držadlo KK35 INOX nehrdzavejúca oceľ, čierna (možnosť otvárania tlačidlom) C, D, E, F | dĺž. 180 cm € 162,00* dĺž. 160 cm € 152,00* dĺž. 120 cm € 136,00* dĺž. 60 cm € 111,00* | € 209,00* € 200,00* € 178,00* € 146,00* | |
| | |  | Držadlo KP INOX nehrdzavejúca oceľ, čierna (možnosť otvárania tlačidlom) C, D, E, F | dĺž. 180 cm € 162,00* dĺž. 160 cm € 152,00* dĺž. 120 cm € 136,00* dĺž. 60 cm € 111,00* | € 209,00* € 200,00* € 178,00* € 146,00* |
| | | |  | Držadlo KPL2 INOX nehrdzavejúca oceľ, čierna (možnosť otvárania tlačidlom) C, D, E, F | dĺž. 180 cm € 212,00* dĺž. 160 cm € 203,00* dĺž. 120 cm € 187,00* dĺž. 60 cm € 162,00* |
|  | | | | Držadlo O35 INOX nehrdzavejúca oceľ, čierna (možnosť otvárania tlačidlom) C, D, E, F | dĺž. 180 cm € 190,00* dĺž. 160 cm € 181,00* dĺž. 120 cm € 162,00* dĺž. 60 cm € 136,00* |
| |  | | | Držadlo OP INOX nehrdzavejúca oceľ, čierna (možnosť otvárania tlačidlom) C, D, E, F | dĺž. 180 cm € 162,00* dĺž. 160 cm € 152,00* dĺž. 120 cm € 136,00* dĺž. 60 cm € 111,00* |
| | |  | | Držadlo P6K INOX nehrdzavejúca oceľ, čierna (bez možnosti otvárania tlačidlom) C, D, E, F | dĺž. 120 cm € 244,00* dĺž. 60 cm € 171,00* |
| | | |  | Držadlo P60 INOX nehrdzavejúca oceľ, čierna (bez možnosti otvárania tlačidlom) C, D, E, F | dĺž. 120 cm € 244,00* dĺž. 60 cm € 171,00* |
|  | | Tlačidlo k držadlu + stýkač + elektroinštalácia + elektromagnetický zámok C, D, E, F | | | € 197,00* |
|  | 2 x tlačidlo k držadlu + stýkač + elektroinštalácia + elektromagnetický zámok E, F | | € 285,00* | | |

DOPLNKY

| DOPLNKY ZA PRÍPLATOK | | CENA |
|---|--|--|
|  | Hliníková zárubňa pre dvere THERMO 78 a THERMO 64 (vo dverách THERMO HOT 88 a THERMO HOT 78 je v štandarde) | € 159,00* |
|  | Rámové rozšírenie 30 mm dostupné pre konštrukciu THERMO HOT 88 28 mm dostupné pre konštrukcie THERMO 64, THERMO 78 a THERMO 78 | € 79,30* |
|  | Padacie tesnenie | € 72,90* |
|  | Podprahové rozšírenie z klinarytu pod dvere, výška od 70 do 250 mm, dĺžka 120 cm | Výška 70 mm € 66,60* + príplatok € 6,30* za každých dodatočných 10 mm |
|  | Podprahové rozšírenie z klinarytu pod bočné svetlíky, výška od 70 do 250 mm, dĺžka 120 cm | Výška 70 mm € 66,60* + príplatok € 6,30* za každých dodatočných 10 mm |
|  | Podprahové rozšírenie z klinarytu pod bočné svetlíky, výška od 70 do 250 mm, dĺžka 60 cm | Výška 70 mm € 34,90* + príplatok € 3,20* za každých dodatočných 10 mm |
|  | Lepidlo „BOSTIK“ na podprahové rozšírenia, farba: sivá, 430 g | € 20,60* |
|  | Expanzná páska 58 mm, valček 5 m, expanzia od 7 do 15 mm | € 69,80* |
|  | Páska na teplú montáž 100 mm, dĺžka 30 m | € 140,00* |
|  | Automatický lištový zámok spolu s hákovou lištou (iba s hliníkovou zárubňou). Automatický zámok sa môže používať iba s hliníkovou zárubňou a kľučkou. Nedá sa použiť vo dverách s úchytkou, elektromagnetickým zámkom a horným zámkom. | € 88,80* |
|  | Elektromagnetický zámok s funkciou valčeka / deň-noc | € 127,00* |
|  | El. zdroj elektromagnetického zámku | € 38,00* |
|  | Ramenný samozatvárač, strieborný alebo čierny. Samozatvárač sa vyžaduje pri použití elektromagnetického zámku. Voľba za príplatok: blokáda otvorenia krídla. ^{*)} | € 114,00* € 47,60* (blokáda otvorenia krídla) |
|  | Kolajnicový samozatvárač, strieborný alebo čierny, s posilňovačom otvárania a s obmedzovačom otvorenia. Samozatvárač sa vyžaduje pri použití elektromagnetického zámku. Voľba za príplatok: nastaviteľná blokáda otvorenia krídla. ^{*)} | € 298,00* € 63,40* (blokáda otvorenia krídla) |
|  | Skrytý samozatvárač s posilňovačom otvárania, obmedzovačom otvorenia a blokadou otvorenia krídla. ^{*)} (iba dvere THERMO HOT 88 a THERMO HOT 78). Samozatvárač sa vyžaduje pri použití elektromagnetického zámku. | € 406,00* |
|  | Súprava na ošetrovanie a vykonávanie údržby ocelových dverí: čistiaca aktívna pena a konzervačný silikón | € 38,00* |

^{*)} Blokáda umožňuje bezpečne zablokovávať krídlo v požadovanej polohe s uhlom otvorenia v rozsahu cca 80 až 120 stupňov.

^{**)} Blokáda iba s uhlom otvorenia 90 stupňov.

Uvedené ceny sú ceny BEZ DPH, nezahŕňajú DPH.



Vonkajšie ocelové dvere HORN s originálnym zasklením PLAIN
zlícované s povrchom krídla,
s jedinečným laminátom DUB SUROVÝ s matným povrchom.

Ceny v katalógu sú uvedené v eurách (€) bez DPH.

Záručný list a návod na montáž sú priložené k výrobku.

Tento katalóg je určený na použitie ako ilustračný informačný materiál, sú v ňom uvedené aktuálne ceny a aktuálne dostupné výrobky.

Výrobca si vyhradzuje právo na zmenu cien a dostupného tovaru bez predchádzajúceho upozornenia.

Skutočné farebné odtiene sa môžu líšiť od tých, ktoré sú predstavené v tomto katalógu. Skutočné farebné odtiene predstavujú originálne vzorkovnice, ktoré máte k dispozícii u našich distribútorov. Fotografie predstavené v katalógu sú iba ilustratívne a rôzne šírky krídel môžu mať jednotlivé diely iné rozmerové pomery. Vyhradzuje si právo na tlačové chyby. Katalóg nepredstavuje ponuku v právnom slova zmysle a je vydaný len na informačné účely.

Vydanie II/2022 platí od 16. mája 2022

Pri výber vhodných dverí je potrebné zohľadniť technický projekt daného objektu, vypracovaného so zohľadnením platných noriem a predpisov, ako aj intenzity a podmienok používania. Spoločnosť ERKADO ponúka niekoľko rôznych variantov, avšak musí si ich vybrať kupujúci, alebo osoba, ktorá koná v jeho mene, keďže iba kupujúci pozná určenie a podmienky používania objednaného výrobku. Atesty a certifikáty sú dostupné na stiahnutie na www.erkado.pl





MURTER

Vonkajšie oceľové dvere
s originálnym panelom LABEL
nalepeným na povrchu krídla,
s laminátom KOSODREVINA
s matným povrchom.

ERKADO Sp. z o.o.

Gościeradów-Folwark
Osiedle POM 8
23-275 Gościeradów,
Polsko
DIČ PL: 7151942790

e-mail: biuro@erkado.pl
www.erkado.pl

Stiahnuť katalóg
OCEĽOVÉ DVERE (pdf)



www.erkado.pl